

Sortida del CESC diumenge a Gombren i Castellar de n'Hug

REDACCIÓ
Sant Celoni

Per a aquest diumenge, 13 de novembre, el Centre Excursionista de Sant Celoni (CESC) ha organitzat una sortida de senders a Gombren i Castellar de n'Hug de dificultat baixa. La sortida es farà en autocar, que sortirà a les 7 del matí de la plaça Comtes del Montseny de Sant Celoni. hi haurà l'opció de fer una ruta curta, d'11 quilòmetres, o bé una de llarga de 15 quilòmetres. Es recomana portar equipament personal per passar un dia de marxa, esmorzar, dinar, beguda, roba i calçat adequat. Hi haurà temps lliure per visitar Castellar de n'Hug i fer compres i la possibilitat de visitar la fàbrica de Ciment del Clot del Moro. El preu de és de 13 euros per als socis i de 20 per als no socis.

Sant Hilari acull la XXI edició del Circuit de Cross diumenge

REDACCIÓ
Sant Hilari

Aquest diumenge, 13 de novembre, Sant Hilari acollirà la XXI edició del circuit de Cross, Gran Premi Consell Comarcal de la Selva i VIII Trofeu Diputació de Girona. La cursa de Sant Hilari és la segona del circuit ja que el tret de sortida oficial de l'edició d'enguany es va fer el cap de setmana passat a Santa Coloma. El punt de referència serà als Cortals, ja que hi haurà el punt de sortida i d'arribada dels participants. La primera cursa s'iniciarà a un quart d'11 del matí amb la categoria cadet masculí i juvenil masculí respectivament (3.060 metres); i la darrera serà a tres quarts d'1.

Arbúcies acull dissabte el Ral·li de Tardor de clàssics

Arbúcies. Dissabte se celebrarà a Arbúcies el Ral·li Clàssic tardor 2011, darrera prova és puntuable per al Campionat de Catalunya de Ral·lis de Regularitat per a Vehicles Clàssics. La prova consta de 325 quilòmetres, dels que 185 quilòmetres seran de regularitat, que transcourran per Cladells, Coll de Bracons, Coll de Condreu, Coll de Revell, Coll de Romagats, Collfred, Collsacabra, Mina de Sau, Osor i Pla de les Arenes. La base serà el carrer Campardon d'Arbúcies. REDACCIÓ.

L'Handbol Palautordera Salicru pot segellar davant l'OAR Gràcia el bon inici de temporada

■ L'equip de Primera estatal es va imposar el passat cap de setmana a casa davant l'H Gavà

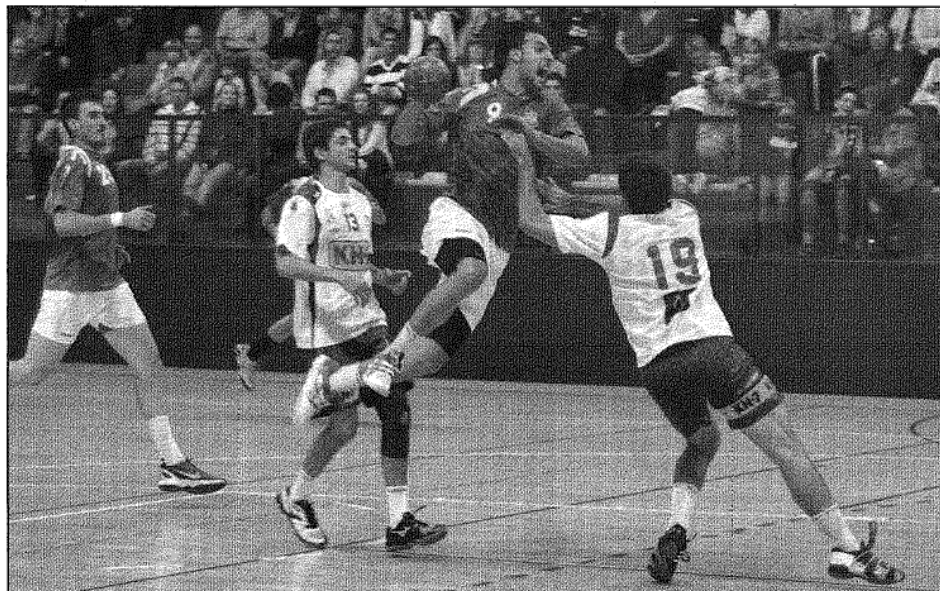

Els de Palautordera van oferir una bona impressió a la darrera jornada, en la que van sumar una important victòria (NEUS JULIÀ)

REDACCIÓ
Santa Maria de Palautordera

L'Handbol Palautordera Salicru té diumenge, 13 de novembre, a dos quarts d'1 del migdia, opcions per confirmar la millora de joc que va palesar a la darrera jornada. Serà en el matx que jugarà a la pista de l'OAR Gràcia Sabadell en la vuitena jornada

de la temporada de Primera estatal.

I és que l'equip de Palau, tret d'alguns passatges del matx, va oferir una bona impressió al matx que a la darrera jornada va disputar davant l'Handbol Gavà i que es va resoldre favorablement als interessos dels palauencs per un 32-27 al marcador final. Els primers compassos del

partit van ser equilibrats si bé els visitants van aconseguir avançar-se de fins a dos gols al marcador. A partir del minut 20, però, una bona defensa del Palautordera combinada amb contraatacs ràpids va situar l'equip amb 14-11 a cinc del descans i un avantatge de 5 gols, 18-3, a la mitja part. A la represa, l'Handbol Palautordera Sali-

cru va sortir molt concentrat sobre el parquet i va aconseguir sumar una redada de fins a 10 gols d'avantatge. A partir d'aquest moment de l'enfrontament, amb la tranquil·litat del marcador ampli a favor, l'equip es va relaxar i el conjunt de Gavà va poder reduir les diferències sense posar en perill la victòria final per 32-27 al lluminós.

L'Handbol Sant Esteve femení juga a la pista de l'H la Garriga Diselmatic

REDACCIÓ
Sant Esteve de Palautordera

L'Handbol Sant Esteve de Palautordera serà l'únic representant del Baix Montseny a la Primera catalana femenina que amb compromís de competició aquest cap de setmana. L'equip jugarà dissabte, 12 de novembre, a un quart de 10 del vespre, a la pista de l'Handbol la Garriga Diselmatic. A la darrera jornada, l'equip de Sant Esteve es va imposar per un contundent 26-12 a l'Handbol Sant Quirze. L'equip de Juli Gómez i Jordi Rovira va mostrar-se sòlid en defensa i pacient en atac. i aquesta constància es va traduir en un marcador que va anar incrementant progressivament l'avantatge. Aquesta victòria situa l'Handbol Sant Esteve de Palautordera a la tercera posició de la classificació.

El liderat, però, és per a l'Handbol Vilamajor, que aquest cap de setmana tindrà jornada de descans. Les jugadores de Sant Antoni es van imposar al darrer partit per 19-27 a l'Handbol Canovelles. Amb aquest resultat, l'equip ha guanyat els quatre compromisos que ha disputat fins a la data.

Les jugadores de l'Handbol Cardedeu tindràn una jornada de descans que se sumará a la que van tenir la setmana anterior.

L'H Vilamajor viatja a la pista de l'H Poblenu des d'una còmoda setena plaça a Lliga catalana

■ L'H Cardedeu i l'H Sant Esteve de Palautordera tenen el repte de trencar la dinàmica d'empats

REDACCIÓ
Sant Antoni de Vilamajor

L'Handbol Vilamajor viatja aquest diumenge, 13 de novembre, a dos quarts d'1 del migdia, a la pista de l'Handbol Poblenu en la vuitena jornada de la Lliga catalana. Els de Sant Antoni tenen al davant la possibilitat de reforçar la important victòria que van aconseguir a la darrera jornada a la seva pista davant un complicat Handbol Bordils per un 28-26 final. Amb aquest resultat, el Vilamajor se situa en una còmoda setena posició de la classificació.

A Primera catalana, el repte per als dos representants del Baix Montseny és trencar la dinàmica d'empats de la darrera jornada. L'Handbol Cardedeu, que va empatar 28-28 a la pista del CE la Salle Bonanova, rebrà dissabte, a les 7 de la tarda, a

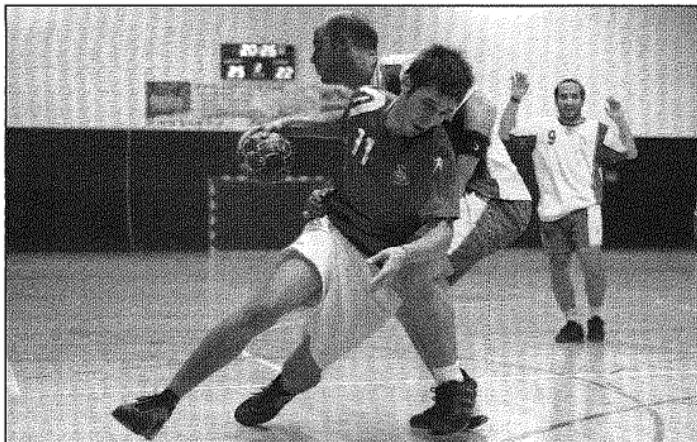

L'H Palautordera Salicru B juga dissabte a la pista de l'H Sant Andreu de la Barca (NEUS JULIÀ)

l'Handbol Sant Esteve Sesevires. Per la seva banda, l'Handbol Sant Esteve de Palautordera, que dissabte a les 6 de la tarda rebrà a

l'Handbol Barberà, ve d'empatar 33-33 a la pista del JH Mataró.

El partit va començar amb intercanvi de posicions en el

marcador fins que, al minut 15, el Sant Esteve va passar a controlar el matx però sense acabar de marxar al marcador. D'aquesta manera,

el marcador va reflectir un 16-16 a la mitja part. A la represa, l'equip va arribar a tenir una renda de 3 gols però als últims minuts els locals van retallar distàncies. Amb el temps a zero, el Mataró va transformar els 7 metres de l'empat.

A Tercera catalana preferent, l'Handbol Palautordera Salicru B juga dissabte, a tres quarts de 5 de la tarda, a la pista de l'Handbol Sant Andreu de la Barca. L'equip és segon a la classificació després de guanyar per 34-27 a l'Handbol Sant Just.

Els palauencs van obtenir de seguida un parcial de 5-1 i va saber mantenir aquest avantatge fins al descans, amb un resultat de 16-11 al lluminós. A la segona part, l'equip es va relaxar en defensa però malgrat això va conservar l'avantatge al marcador fins arribar al 34-27 amb el que va acabar el partit.

Al grup B de Tercera preferent, l'Handbol Cardedeu B rep dissabte, a dos quarts de 6 de la tarda, al CE Castelldefels. L'equip ve de superar per 22-28 a l'Handbol Poblenu a la darrera jornada i ara ocupa la tercera plaça de la classificació.