

# El CB Llinars rebrà al Ceset amb l'objectiu de sumar a casa la primera victòria de l'any 2011

■ L'equip va tornar a ser a punt de sumar un resultat positiu a la pista del Salt però es va tornar a escapar a l'últim quart

REDACCIÓ. Llinars

El CB Llinars juga aquest cap de setmana contra el Ceset, un rival directe a la zona baixa de la classificació de Segona catalana. El partit es jugarà dissabte, 22 de gener, a les 7 de la tarda, amb l'objectiu dels llinarsencs de sumar la seva primera victòria en aquest any 2011.

I és que l'equip va tornar a estar a punt però al final va tornar a perdre, en aquest cas 62-57, en la visita a la pista del CB Salt. Si bé els locals van aconseguir marxar al marcador al primer quart amb un parcial de 18-8, el CB Llinars va saber redreçar aquesta situació i va aconseguir arribar al descans amb un ajustat 28-27. La situació d'igualada es va mantenir en el tercer quart, quedant el partit obert amb un marcador 40-40. Al quart decisiu, però, al Llinars li va succeir el mateix que a la jornada passada i va veure com se li escapava el partit. El Salt va aconseguir un avantatge de 10 punts i des d'aquell moment sols va haver de gestionar el lluminós fins al 62-57 final.

Al grup primer de Tercera catalana, el CB Arbúcies juga aquest cap de setmana un partit clau per a les seves aspiracions a consolidar-se a la zona alta davant el CB Garrotxa Santjoanenc. El líder del grup visitarà el pavelló de Can Pons d'Arbúcies aquest dissabte, a les 7 de la tarda. El cap de setmana passat, el CB Arbúcies va aconseguir una important victòria per 70-67 davant el CB Quart que li permet seguir lluitant a dalt a només dues victòries del líder.

Al grup setè de Tercera, la situació és més complexa per al CB Sant Celoni que a la darrera jornada va sumar una nova derrota per 72-61 a la pista del CEB Sant Jordi. Una situació que manté l'equip en el penúltim lloc de la classificació i en posició de descens directe. Diumenge, a dos quarts de 5 d'ela tarda, l'equip intentarà redreçar la situació amb la visita que farà a la pista del CB Parets.

## ■ Caminada popular i petanca en el marc de la Festa Major de Gualba

Gualba. Una caminada popular i un campionat de petanca seran els protagonistes esportius dels actes programats en el marc de la Festa Major d'Hivern de Gualba aquest dissabte, 22 de gener. La caminada popular es farà a les 9 del matí i sortirà de la plaça Joan Ragué, on es poden fer les inscripcions des d'una hora abans. Els participants seran obsequiats amb un esmorzar en arribar. D'altra banda, a les 4 de la tarda, es farà una Melé de petanca que serà oberta per a tots els majors de 18 anys. Les inscripcions es poden fer a l'Ajuntament. REDACCIÓ.

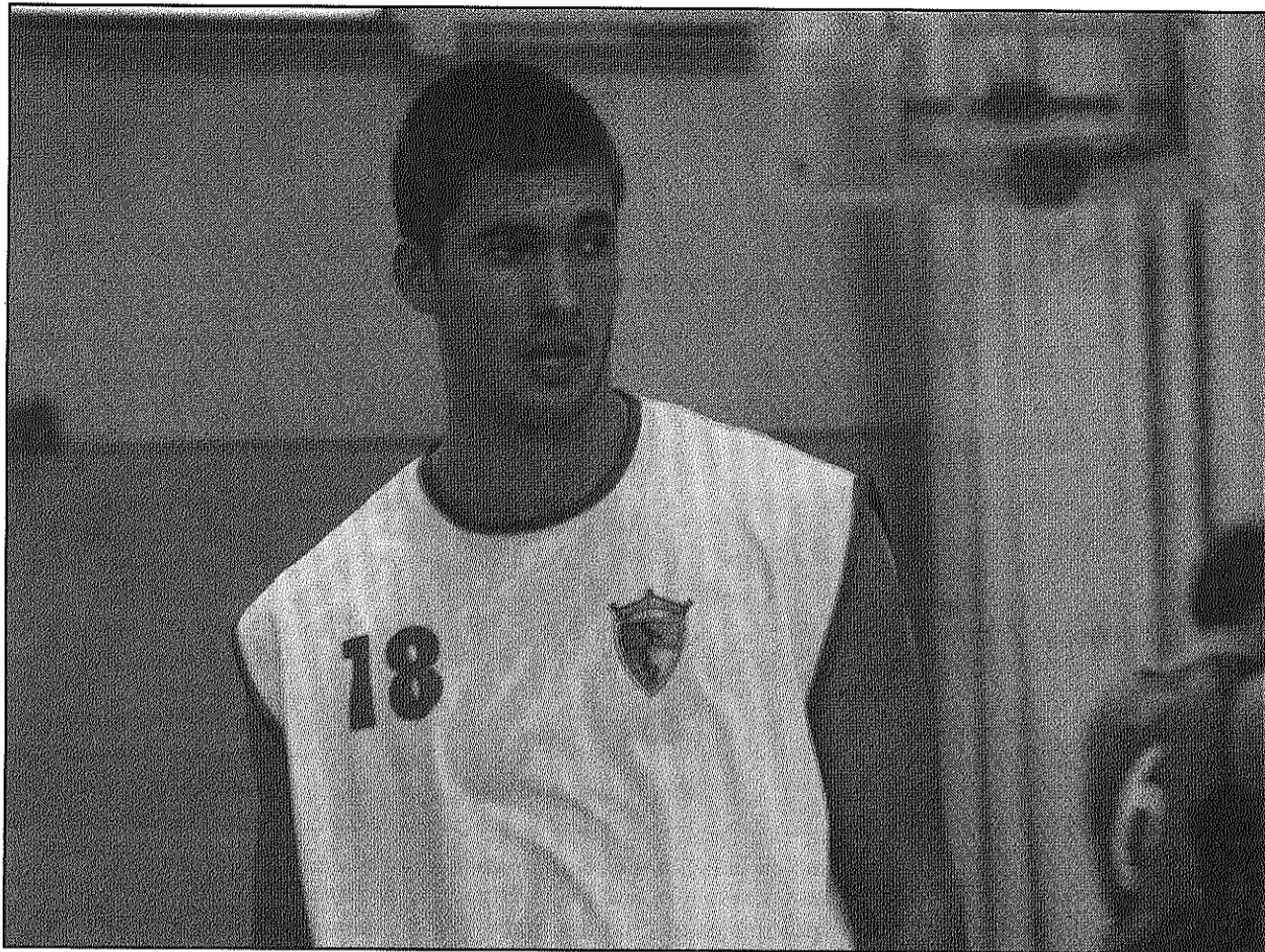

El CB Llinars necessita sumar victòries per sortir de la zona baixa de la classificació (AdBM)

En millor situació es troba el CB Sant Celoni B al Campionat Sènior B de BCN, on ocupa la zona mitjana després d'imposar-se a la darrera jornada per 62-67 a la pista del CB Parets B. Ara dissabte, a tres quarts de 8 del vespre, l'equip rebrà a la seva pista el Torrons Vicenç de Sant Joan Despi, el tercer classificat del grup. La visita dels celonins afavoriria de retruc al CB Llinars B, que actualment és quart després que a la darrera jornada va atropellar al Masnou Bàsquet per 51-96 al marcador final. Les opcions dels llinarsencs de fer el salt a la segona o tercera plaça passen per guanyar al rival dels celonins de la setmana passada, el Torrons Vicenç.

Pel que fa al Campionat Sènior B de GRN, el CB Hostalric juga diumenge, a les 4 de la tarda, a la

pista del CB Llagostera. Els d'Hostalric es mantenen tercers però han vist com s'obria un forat de cinc victòries respecte al líder del grup després de perdre 78-68 a la pista del Jovent Pals.

Diumenge, a les 4 de la tarda, el CB Cardedeu buscarà a la pista del Bàsquet Sant Boi reduir diferències respecte al líder de Sots-21 Preferent. Els de Cardedeu ostenten la segona posició després d'ela victòria a la darrera jornada per 86-58 davant el SE Casal Vilafranca.

A la categoria Sots 21 nivell A-1, el CB Hostalric ve de sumar una important victòria per 68-63 davant el potent CB Onyar. La victòria no va ser gens fàcil per als hostalriquencs que al descans perdien per un marcador de 20-33. No obstant això, la reacció va arribar a la segona part amb una gran i

emocionant remuntada. Aquest dissabte, a dos quarts de 8 del vespre, els hostalriquencs es desplacen per jugar el derbi a la pista del CB Arbúcies Sant Hilari. Els locals necessiten urgentment una victòria després que a la darrera jornada van caure 54-64 a la pista del CB Farners.

Pel que fa al Sots 21 nivell A-2, el CB Llinars juga diumenge, a dos quarts de 10 del matí, a la pista del CB Pedagogium, amb qui està empatat a victòries. Els llinarsencs venen d'una jornada de descans.

Pel que fa a la Segona catalana femenina, el CB Sant Celoni té un difícil desplaçament diumenge, a dos quarts de 6 de la tarda, a la pista del Círcol Catòlic de Badalona, que són segones. Les celonines són terceres després de guanyar 57-56 al GEIEG.

## El FS Sant Celoni busca dissabte la segona victòria d'aquest any amb la visita del FS Frederic Mistral

REDACCIÓ. Sant Celoni

El FS Sant Celoni jugarà aquest cap de setmana el darrer partit a la seva pista corresponent a la primera volta del campionat de Territorial de futbol sala. Serà aquest dissabte, dia 22, a partir de tres quarts de 6 de la tarda, quan rebrà al pavelló del Sot de les Granotes de Sant Celoni la visita del conjunt del FS Frederic Mistral. Després de perdre la setmana passada per 4-2 a la pista del FS Sagarra, l'equip celoní buscarà en aquest matx de dissabte la segona victòria d'aquest any 2011.

Al grup primer de Preferent, el CFS Vilamajor juga dissabte, a les 3 de la tarda, a la pista del FS San Joan Vilassar. Els de Sant Antoni tenen opcions de seguir pujant posicions a la taula davant aquest conjunt d'ela zona baixa després que a la darrera jornada van imposar-se per 10-1 a la UFS Mollet. Ara serà el FS Llinars que visitarà la pista del conjunt molletà aquest dissabte, a les 5 de la tarda. Els llinarsencs van perdre a la darrera jornada per 3-10 davant el CFS Nou de la Rambla i segueixen ancorats a la cua de la classificació.

Al grup quart de Preferent, el CFS Sant Hilari rep dissabte, a les 4 de la tarda, al CFS Bar Casal Sant Pau de Segúries. Un matx complicat per als locals, que necessiten sumar punts per sortir de la zona baixa de la classificació. A la darrera jornada, els hilariencs van caure per 10-4 en el desplaçament que van jugar a la pista del Futsal Puigcerdà.

També dissabte, a dos quarts de 7 de la tarda, el FS Cardedeu rebrà al FS Vilassar de Mar en la penúltima jornada de la primera volta de Primera territorial. El Cardedeu és

## ■ El CB Terra Roja de Breda juga a Rubí la 11ena i 12ena jornada

Breda. El CB Terra Roja juga aquest diumenge, 23 de gener, a Rubí (Vallès Occidental) la jornada 11 i 12 del campionat de Segona Divisió territorial de la Lliga de Bitlles Catalanes. L'equip s'enfrontarà primer contra el Can Folguera B i després contra els Xatos de Rubí. Després de 10 jornades disputades, el CB Terra Roja ocupa la desena posició de la classificació, amb 2 victòries, 1 empat i 6 derrotes, just per sota dels amfitrions dels Xatos de Rubí, que compten amb una victòria més que els bredencs. REDACCIÓ.

## ■ Sortida del CESC per l'entorn del Santuari de Puiggraciós

Sant Celoni. Per a aquest diumenge, 23 de gener, el Centre Excursionista de Sant Celoni ha organitzat una sortida de natura pels voltants del Santuari de Puiggraciós, a l'Ametlla del Vallès. Es tracta d'una matinal d'un recorregut d'uns 13 quilòmetres pels Cingles de Bertí i cal portar equipament d'acord amb el temps, esmorzar, beguda i calçat adequat. La sortida es farà a tres quarts de 8 del matí, de la plaça Comtes del Montseny, i és imprescindible confirmar l'assistència. REDACCIÓ.

## ■ Adrià i Anna Galin s'imposen a la primera prova de marxa de l'any

Sant Celoni. Els germans Adrià i Anna Galin es van imposar en la primera prova del calendari atlètic de marxa del 2011 que es va celebrar el cap de setmana del 8 i 9 de gener a les instal·lacions de Vilafranca del Penedès (Alt Penedès). En la prova dels 20.000 metres marxa masculins júnior, l'atleta Adrià Galin va ser el primer en donar les 50 voltes a la pista de l'Estadi Atlètic Municipal aconseguint un temps d'1.38.47,4. En els 10.000 metres marxa femenins juvenils, Anna Galin es va proclamar vencedora també d'aquesta prova amb un temps final de 57.52,81. REDACCIÓ.

cinquè després de perdre a la darrera jornada davant el líder, el CEFS Arenys-Santpedor, pel resultat de 8-2. Per la seva banda, el FS Palauenc jugarà aquest diumenge, a partir de tres quarts de 12 del migdia, a la pista del CFS Ràcing Mataró, un rival directe a la zona baixa. Els de Santa Maria venen d'aconseguir una important victòria per 8-7 davant el FS Canet.

Pel que fa a la Segona territorial A, el CFFS Vallgorguina rebrà aquest dissabte, a les 5 de la tarda, la visita del FS Ràcing Pineda. Els locals necessiten sumar victòries per sortir de la zona baixa, on ara es troben. A la darrera jornada, van caure 5-4 a la pista del CFS Premià de Dalt.