

Se trata de una experiencia única en el Vallès Oriental impulsada por trece municipios de la zona

## Vuelve el grupo de apoyo a las personas con adicciones del Baix Montseny

JORDI PURTÍ

Este mes volverá a ponerse en marcha el grupo de apoyo a las personas con adicciones del Baix Montseny que empezó a principios de año con muy buena acogida. El grupo de apoyo se reúne cada 15 días para trabajar los diferentes aspectos de la adicción, que proporcionará herramientas de conocimiento y crecimiento personal para poder hacer frente a las dificultades que se presentan en la vida cotidiana. Está dinamizado por dos educadoras sociales y terapeutas con experiencia en prevención, tratamiento e inserción sociolaboral de personas con adicciones a sustancias legales o ilegales (cocaína, cannabis, alcohol, etc.) o bien comportamientos de

riesgo (trastornos alimentarios, ludopatía, compras compulsivas, entre otros comportamientos). Se trata de una experiencia única en toda la comarca del Vallès Oriental que utiliza la metodología grupal para el apoyo de las personas adictivas que hayan estado en tratamiento y necesiten un refuerzo, o bien que estén en tratamiento y el grupo les pueda ser complementario. Está enmarcado en el Plan integral de prevención de drogodependencias y conductas de riesgo del Baix Montseny, conocido como Tritón, desarrollado por 13 municipios (Campins, Cànoves i Samalús, Fogars de Montclús, Gualba, Llinars del Vallès, Montseny, Sant Antoni de Vilamajor, Sant Celoni, Sant Esteve de Palautordera, Sant Pere de Vilamajor, Santa

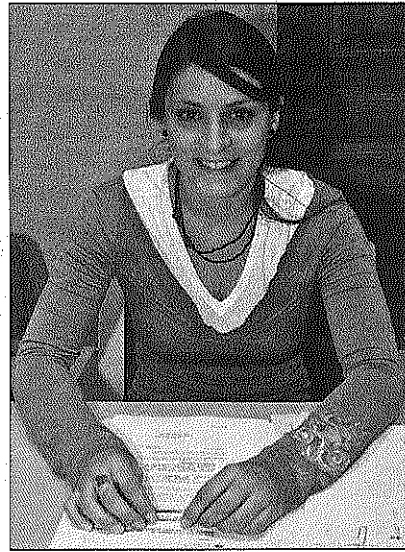

Laura Costa, concejala de comunidad

Maria de Palautordera, Vallgorguina y Vilalba Sasserra), lidera-

dos por Sant Celoni que dan servicio a cerca de 60.000 habitantes. El grupo está abierto a las personas mayores de 18 años que se quieran apuntar con total confidencialidad: sólo hay que llamar al teléfono 93 864 12 12. El trabajo en drogodependencias y conductas de riesgo incluye tres ejes básicos: la prevención, el tratamiento y la inserción. La administración local sólo tiene competencia en prevención y desde el Ayuntamiento de Sant Celoni se dedican muchos esfuerzos: actividades con las escuelas, con las AMPA, presencia en los actos festivos para informar del servicio y del riesgo que suponen las adicciones – fiesta mayor...-. Pero, según la concejala de Comunidad, **Laura Costa**, “*encontramos que la cadena se nos rompe cuando un usuario en fase de tratamiento falla debido a la lejanía de los medios y los centros de tratamiento. Por eso la voluntad política es de poner al alcance de los ciudadanos y ciudadanas, herramientas como el grupo de apoyo que puedan ayudarlos a superarse en esta fase del tratamiento y les sirva de acompañamiento*”. \*

### VALLGORGUINA

## El equipo de gobierno justifica la tala de 20 plataneros para cumplir la normativa En marcha las obras de la Carretera Nueva

JORDI PURTÍ

Una vez aprobado por el pleno municipal el proyecto de la Carretera Nueva, y habiendo estado 30 días en exposición pública para que quien quisiera lo pudiera consultar y hacer las alegaciones que considerara oportunas, ya han empezado las obras de esta vía de circulación viaria de Vallgorguina que cruza el municipio.

Inicialmente, para llevar a cabo los trabajos se ha procedido al frezado del pavimento y asimismo se han empezado a cortar los árboles que quedaban dentro del vial de circulación para cumplir la normativa de carreteras en cuanto a anchura y altura de los carriles de circulación de vehículos.

En este sentido el alcalde de Vallgorguina, **Joan Mora**, entiende los comentarios contrarios a la tala de estos árboles, muy característicos en esta carretera. El alcalde dice que hay que remarcar que el proyecto

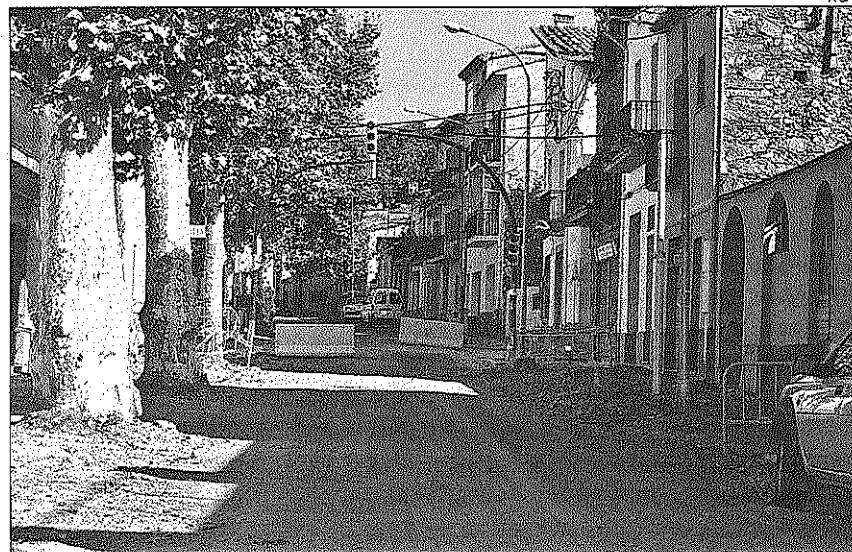

Las obras de la carretera ya han empezado.

aprobado tiene un completo estudio de la plataneda y de las diferentes soluciones y la mejor es la que se ha realizado (19 árboles del lado sur y 1 del lado norte).

Mora asegura que “*la decisión ha sido muy estudiada, y está previsto*

*que se replanten más de los que se han cortado, puesto que en la actualidad la plataneda no estaba completa*”.

Algunos vecinos han mostrado su contrariedad por el corte de árboles porque consideran que siempre “*han flanqueado lado y lado de la carre-*

*tera los plataneros centenarios, los cuales son un símbolo de identidad característico desde hace muchos años del municipio*”. A entender de los vecinos, no hay ninguna razón que justifique la tala porque ningún pie de árbol invadía el vial de circulación.

Una vez arrancadas las cepas se procederá a hacer la zanja para colocar la cañería de alcantarillado que tiene que ir de punta a punta de Vallgorguina hasta conectarse con el existente bajo el puente del río Sec.

Al mismo tiempo se hacen reparaciones puntuales del alcantarillado existente del lado norte y que en algunos tramos está en mal estado, como se pudo comprobar después de pasar una cámara y ver la filmación.

Asimismo, mediante la subvención obtenida del departamento de Medio Ambiente de la Generalitat de Catalunya, se ha procedido a reparar los caminos de la Solana, parte del camino que sube a Can Virgili, el camino que une Canadà Park con la Baronía del Montseny y toda la superficie de terreno entre la piscina y el local de la Asociación de Vecinos de Canadà Park. \*