

CiU portarà al Parlament les irregularitats de les obres de la canonada d'ATLL a la Tordera

Les entitats denunciants demanen que s'aturi l'obra i la CUP de Sant Celoni demana explicacions a l'Ajuntament

REDACCIÓ. Sant Celoni

El diputat de CiU Benet Maimí entrarà diverses preguntes a la comissió de Medi Ambient de Parlament per "esclarir els interrogants que han sorgit" en les obres d'instal·lació d'una canonada d'Aigües Ter Llobregat (ATLL) entre desalinitzadora de Blanes i la planta de Cardedeu. L'actuació es porta a terme després que la Coordinadora per a la Salvaguarda del Montseny i Orchis-Associació Naturalistes de la Selva i l'Alt Maresme han denunciat a la Fiscalia de Medi Ambient i al Departament de Medi Ambient de les irregularitats i incompliments de la legislació en les obres.

Maimí es pregunta sobre l'existència d'un informe d'impacte ambiental obligatori abans de tirar endavant aquestes modificacions, així com els informes pertinents per conèixer com afecten als espais protegits de la Tordera inclosos en la xarxa natura 2000 i el Pla d'Espais d'Interès Natural (PEIN). El diputat de CiU també s'interessarà sobre l'atenció que ha prestat el Departament de Medi Ambient als suggeriments que han elevat altres organismes oficials com els serveis territorials de Girona i Barcelona. Per això, CiU vol conèixer fins a punt l'obra afecta al aquífer protegit de la Tordera. En aquest mateix sentit, demanarà sobre el grau de compliment del compromís adquirit a l'hora d'aplicar mesures compensatòries als afectats de l'obra i imposar un pla de restauració de la zona afectada. Maimí creu que una vegada esvaïda la urgència amb la que es va impulsar el projecte, quan es va imposar el decret de sequera, ara seria més adient portar aigua a l'àrea metropolitana de Barcelona des de les dessaladores més properes a la ciutat.

La Coordinadora per a la Salvaguarda del Montseny i Orchis van mantenir dilluns una reunió amb

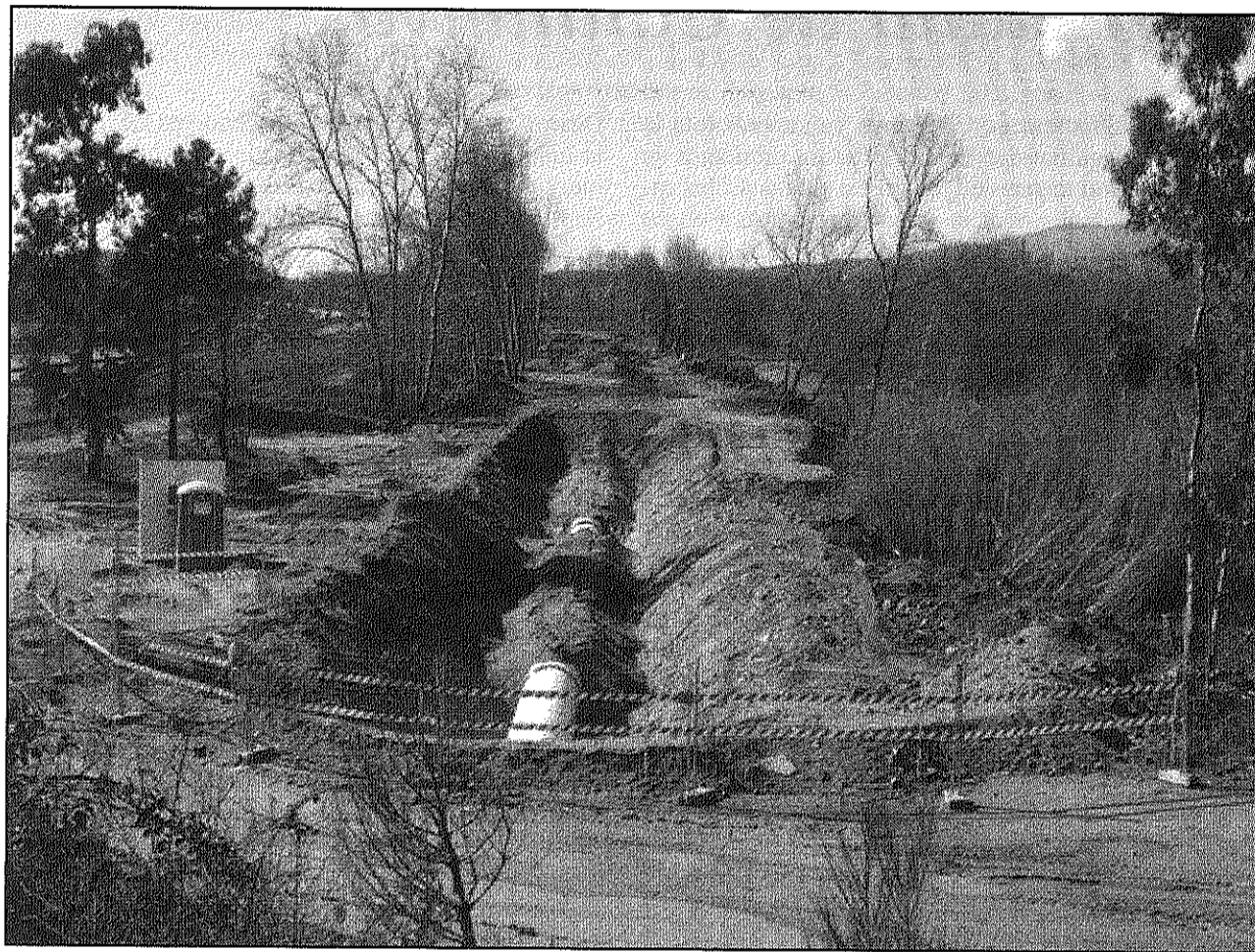

Imatge de les obres de canalització d'ATLL a la Tordera (COORDINADORA PER A LA SALVAGUARDA DEL MONTSENY)

responsables de l'Agència Catalana de l'Aigua (ACA) i ATLL sobre l'abast de les afectacions generades per les obres en el curs de la Tordera. Els denunciants van traslladar als responsables de l'ACA i d'ATLL que la tramitació del projecte, així com el control de les obres, no han complert les normatives en vigor en matèria ambiental. Per aquest motiu, van manifestar la necessitat de paraitzar-les de manera mentre no es faci un estudi seriós dels danys causats a les espècies i els espais protegits i es cerquin les mesures correctores adients.

Segons la Coordinadora i Orchis, ni l'ACA ni ATLL no van aportar la còpia del projecte de connexió

malgrat el compromís de fer-ho. Amb tot, es van comprometre a facilitar-ne una còpia així com les mesures correctores que ATL proposa. Les entitats ambientals estan disposades a tractar la idoneïtat de les mesures que es proposin, independentment de la tramitació judicial de la denúncia presentada.

D'altra banda, la CUP de Sant Celoni també ha donat el seu suport a la denúncia presentada per la Coordinadora per a la Salvaguarda del Montseny i Orchis contra les afectacions a la Tordera de les obres de canalització d'Aigües Ter Llobregat (ATLL) en el tram de Blanes a Cardedeu. La CUP ha denunciat, a més, el que consideren un silenci de l'Ajuntament de Sant

Celoni davant d'aquests fets i es pregunta "quin paper real ha tingut l'Ajuntament celoní en el seguiment i la vigilància de l'obra". La formació remarca que al butlletí municipal 'L'informatiu' de juny d'aquest 2010, CiU justificava l'obra adduint una dignificació del servei o garantia de subministrament "sense esmentar en cap cas el nefast impacte de l'obra sobre el riu i el seu entorn". La CUP ha demanat al Consistori a fer els passos necessaris per demanar a l'administració competent "l'aturada immediata de les obres fins que es tramiti correctament el projecte i es garanteixi la protecció dels valors naturals de la Tordera".

L'Associació d'Empresaris del Montseny engeguen nous Paquets turístics

REDACCIÓ.

Sant Esteve de Palautordera

L'Associació d'Empresaris Turístics del Montseny ha desplegat, de cara a la temporada d'estiu, uns nous paquets turístics a través dels quals es poden desenvolupar activitats a la natura, des de passejar a cavall per les rieres i boscos del Montseny, fins a realitzar activitats d'aventura, excursions per castanyers centenaris, visitar les vinyes i degustar els vins del Parc Natural, realitzar un massatge terapèutic, gaudir de la gastronomia del territori o fer una visita guiada per la riera d'Arbúcies. Aquest paquets turístics permeten combinar aquestes activitats amb allotjaments i restauració i es poden contractar a través de la pàgina web de l'Associació.

Els paquets turístics es van engegar entorn de les activitats del Circ Cric, de Sant Esteve de Palautordera, amb les empreses adherides a l'Associació. Aquests consistien en un espectacle del circ i ho combinaven en un allotjament o bé un espectacle i un àpat a un dels restaurants de l'Associació. Un total de 500 persones han gaudit d'aquest servei.

Més de 13.000 usuaris utilitzen el tren cada dia al Baix Montseny

Sant Celoni. Més de 13.000 usuaris utilitzen el tren cada dia a les diferents estacions del Baix Montseny. Segons dades de Política Territorial, l'estació amb més usuaris és la de Sant Celoni, amb 4.004 diaris. Segueixen Cardedeu (3.868), Llinars (2.922), Palautordera (1.066), Massanes (863), Hostalric (404), Gualba (249), i Riells i Viabrea-Breda (205). L'ús del ferrocarril al Baix Montseny supera el d'estacions com la de Barcelona-Estació de França, amb 2.822 diaris i de poblacions de més habitants. REDACCIÓ.

Restaurant Can Pau

Terrassa d'estiu, cada nit sopars a la fresca davant de l'església.
Carta molt fresca, com a casa. Obert tots els dies.

Bona Festa de Vilamajor

Plaça de l'Església 1, Sant Pere de Vilamajor · Reserves: 93 845 01 07- 93 845 13 30 · www.canpaurestaurant.com