

Política Territorial descarta fer aviat les obres de la porta de Llevant un cop obert el túnel a Dr. Trueta

■ El Secretari de Mobilitat, Manel Nadal, justifica la decisió de descartar fer la nova rotonda per motius pressupostaris

REDACCIÓ. Sant Celoni
La porta de Ponent, el túnel del carrer Dr. Trueta, es va inaugurar dilluns amb un anunci negatiu. "No podem prendre un compromís de que aquesta obra pugui començar", va afirmar el Secretari de Mobilitat de la Generalitat, Manel Nadal, en referència a la porta de Llevant on es preveia la construcció d'una rotonda que facilités l'accés a Sant Celoni a l'alçada del parc de Bombers. Nadal va remarcar que la rotonda de l'AP7 i el túnel de Trueta ja havien estat inversions de gran envergadura i suficients fins a la data i va deixar de banda la possibilitat de començar a treballar en la millora del segon dels accessos a Sant Celoni degut a "restriccions pressupostàries" tot i remarcar que "intentarem trobar recursos per aquesta obra que falta" perquè "l'alcalde n'ha demanat prioritat i en la mesura que es pugui n'hi donarem" va dir Nadal sense deixar de mostrar que l'horitzó seria a llarg termini.

Per la seva banda, l'alcalde de Sant Celoni, Francesc Deulofeu va qualificar de "punt històric" la inauguració del túnel al que, irònicament se l'havia anomenat, va explicar, "el túnel del temps" per la llarga espera que ha suposat veure'l acabat, prop de 3 anys des de l'inici

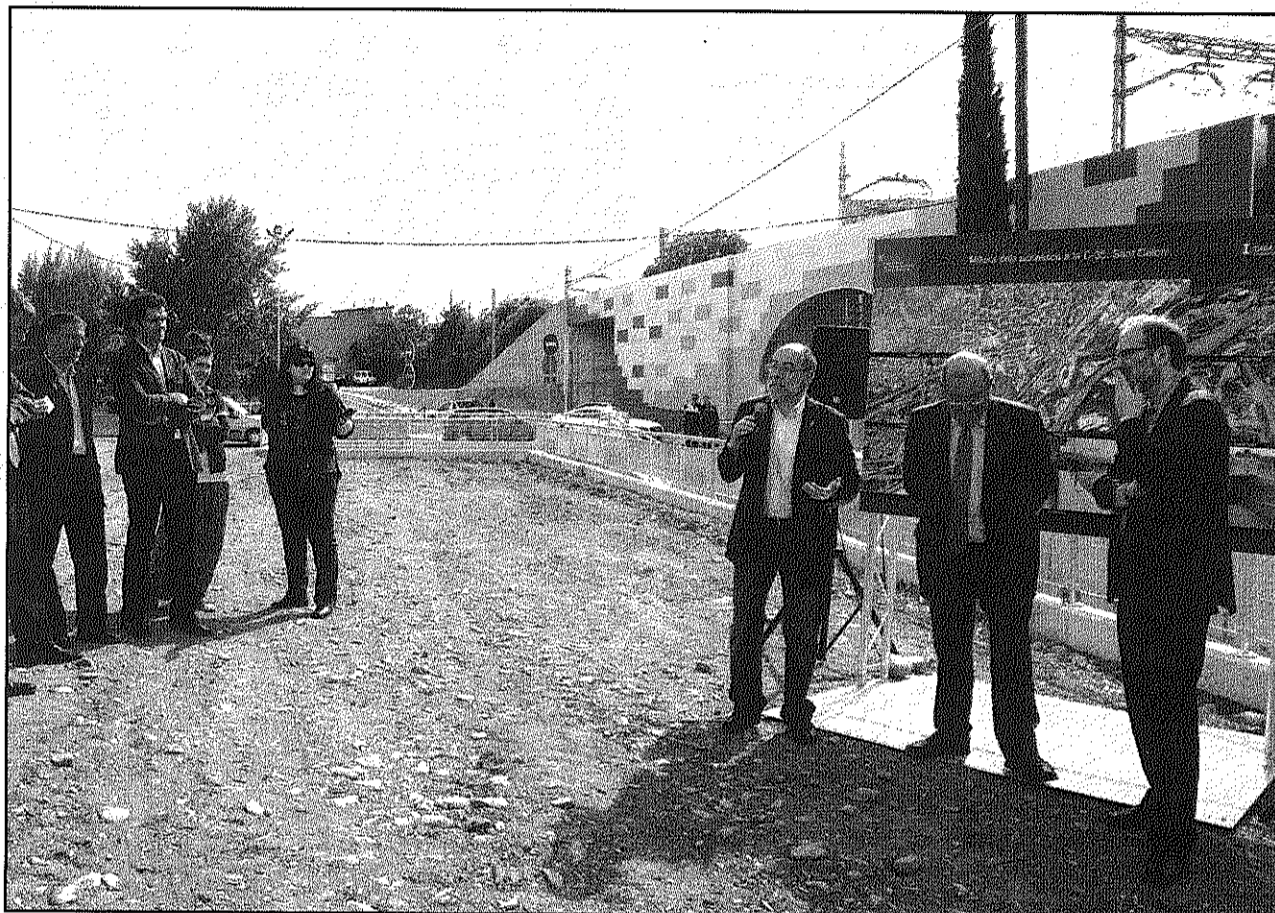

Una imatge de l'acte d'inauguració del nou túnel de Dr. Trueta, la porta de Ponent, dilluns a la tarda (AdBM)

de les obres. Deulofeu es va mostrar "satisfet perquè s'han anat incorporant les demandes com la de la façana" important, va assegurar, per la imatge que es dona de l'entrada del poble, "una entrada

digna tant funcionalment com estètica", o la incorporació de passos de vianants. També va demanar disculpes a la ciutadania per l'allargament de l'obra i per les molèsties que ha suposat al vilatans

l'accés a Sant Celoni durant aquest temps.

Per la seva banda, el cap de files del PSC a Sant Celoni, Joan Castaño, que va impulsar aquesta infraestructura en el passat mandat

Queixes veïnals per no incloure accessos a peu als pisos situats entre el túnel i la C-35

REDACCIÓ. Sant Celoni
Un resident a les cases situades entre el nou túnel i la C-35 va aprofitar la presència de l'alcalde i el Secretari de Mobilitat a la inauguració per traslladar-los les seves queixes sobre la nova infraestructura. En concret, va assenyalar la deficiència dels accessos als edificis, on resideixen diverses persones, i on no s'ha tingut en compte

cap sistema per accedir-hi a peu. L'alcalde, Francesc Deulofeu, va assenyalar durant la roda de premsa que ja s'està parlant amb els afectats per aquesta situació i que una possible solució serà l'allargament de la barana del pas soterrat que connecta amb el centre comercial i la incorporació d'una vorera fins aquests blocs de pisos que queden aïllats.

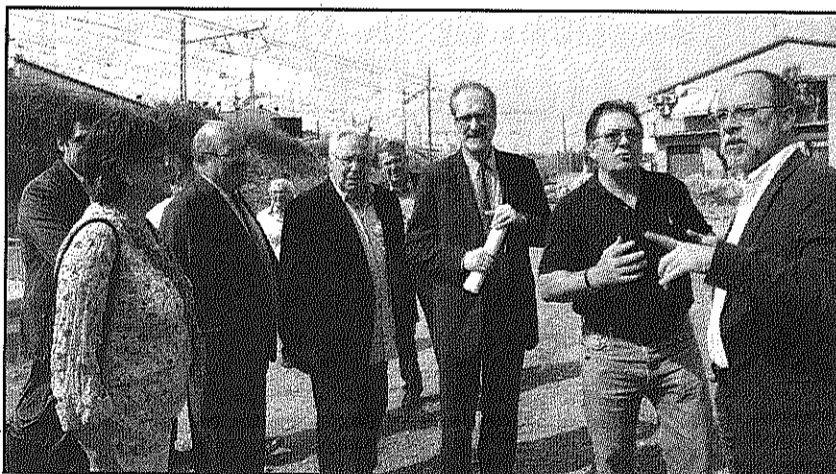

Un veí es queixa de la manca d'accessos als pisos contigus al túnel (AdBM)

des del govern ha fet una valoració de l'obertura del nou túnel "totalment positiva perquè es fa realitat la planificació d'una millora a Sant Celoni". Una millora que ha remarcat, inicialment comptant de quatre actuacions: la construcció de la rotonda de l'AP7 a dos nivells, el túnel de Dr. Trueta, la rotonda a l'alçada de la caserna dels Mossos d'Esquadra per connectar amb el polígon Molí de Planes i la rotonda de la porta de Llevant, als Bombers. La tercera ha remarcat Castaño, va ser deixada de banda pel govern actual. El regidor socialista també ha acordat que el túnel de Trueta es pot accelerar gràcies a l'acolliment amb la propietat dels terrenys en el seu moment, un acord que CiU va votar aleshores en contra, perquè "era una manera ràpida i senzilla de fer-ho perquè sinó hauríem hagut d'expropiar els terrenys i hores d'ara encara n'estaríem parlant". Castaño ha assegurat, a més, que aspectes com la construcció de passos de vianants soterrats ja s'havia pactat amb Política Territorial que s'incorporarien al projecte durant l'execució de les obres. En relació amb la porta de Llevant ha assenyalar, finalment, que "les coses s'han de liderar amb empenta des del principi" per evitar que pugui quedar aturades. Un exemple, ha assenyalar, és l'ampliació del Pas de llerola "que se'ns va voler fer creure que depenia de l'ARE" la situació pressupostària de la Generalitat ha provocat que ara s'aturi quan, considera, si s'hagués treballat des del principi al març de l'ARE s'hauria pogut fer abans

■ Nova inauguració del túnel dissabte amb un acte popular per als veïns

Sant Celoni. Dissabte al matí farà una nova inauguració de la porta de Ponent, aquest cop més popular i adreçada als veïns, amb música i jocs infantils. La festa celebrarà al carrer Dr. Barri i en decurs del matí els veïns que ho desitgin podran col·laborar amb la millora d'aquest espai a partir de la plantació de diversos arbres a la zona. REDACCIÓ.

VIURA DISTRIBUCIÓ
Gas-oils a domicili
☎ 938 671 120
Distribuidor Comercial de Repsol Gasoleo

**SI, SI, HAS SENTIT BÉ I NO ÉS UNA LLEGENDA URBANA!
HEM TORNAT A OBRIR!!!**

VINE A CELEBRAR-HO AL CELLER!

TINDRAS UNA OFERTA MOLT ESPECIAL PER TU si vols "Remullar" el teu aniversari, carnet de cotxe o qualsevol altre celebració contacte amb nosaltres.
- Truca'ns 93 867 31 30 -

TASTA LA **OLLA XUNGA** sopar per grups!
Tenim l'OLLA XUNGA de sempre i disposem de preus especials per a sopar per a grups!

el Celler
Sant Celoni
AL CENTRE DE SANT CELONI!!
C/ Major 105 - Tel. 93 867 31 30