Josep Quitet és escollit membre del Comitè estatal de la Creu Roja

L'Assemblea es va celebrar el cap de setmana passat amb dos representants de Sant Celoni

REDACCIÓ. **Sant Celoni**
El president de Creu Roja de Sant Celoni Baix Montseny, Josep Quitet, ha estat escollit com a un dels vocals que integren el Comitè estatal de Creu Roja. La designació es va fer el cap de setmana passat en el marc de la VI Assemblea General de Creu Roja a l'Estat celebrada a San Lorenzo del Escorial.

La missió d'aquesta Assemblea és marcar la línia estratègica del pla d'acció de la institució pels propers quatre anys i a la vegada, escollir el proper President de la Creu Roja Espanyola i els 23 vocals del Comité estatal. Aquest Comitè es el màxim organ de govern i direcció de la Creu Roja a nivell estatal. En forma part també el President estatal, Juan Manuel Suarez del Toro, i més endavant s'incorporaran també els Presidents autonòmics com a vocals nats. Formen també part d'aquest Comitè, una delegació del Govern de l'Estat, el Ministeri d'Afers Socials, en representació del Rei com a Cap d'Estat, com a responsable de tutelar i protegir l'actuació de la Creu Roja en base amb els acords internacionals signats per Espanya.

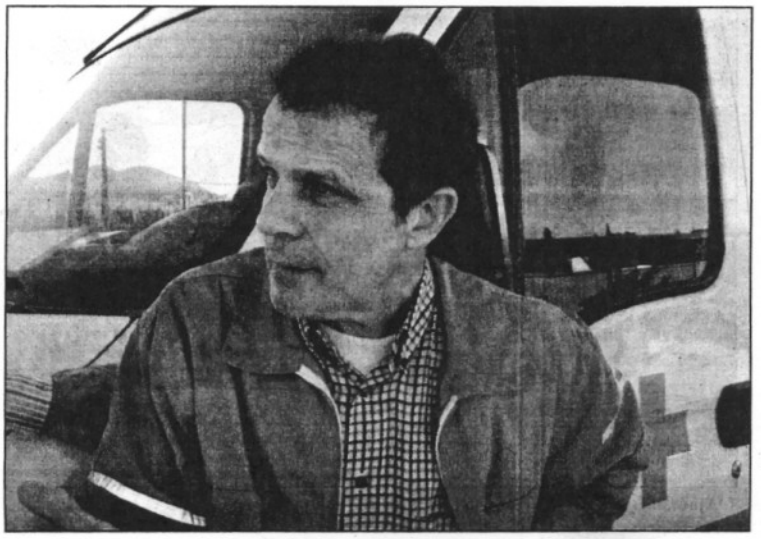

Josep Quitet, president de Creu Roja a Sant Celoni (L'AdBM)

Dos representants

L'Assemblea estatal de Creu Roja es celebra cada quatre anys amb la participació de 320 representants de l'Estat, proporcionalment al número de socis i voluntaris de cada nació o comunitat autònoma. En aquest cas, Catalunya, és qui disposa de més representants, amb 45, seguida de Madrid amb 42 i València amb 39. En aquesta ocasió, a més, Creu Roja de Sant Celoni Baix Montseny va ser-hi representada amb dos membres.

Les funcions del Comitè són les de controlar, gestionar i administrar totes les activitats de la Creu Roja a tot l'Estat i també les accions internacionals, tant en materia de cooperació com d'intervenció en emergències o conflictes, durant els propers quatre anys, que es torna a convocar una nova Assemblea General.

Enllestides les obres de remodelació de la segona planta de l'ajuntament

S'hi han adequat els despatxos de l'àrea d'alcaldia i se n'ha habilitat un altre per al grup de CiU

REDACCIÓ. **Sant Celoni**
A finals de la setmana passada van quedar enllestits els treballs de remodelació de la segona planta de l'edifici de l'ajuntament de Sant Celoni. Aquest espai acull els despatxos dels regidors de l'àrea de presidència, així com un espai que s'ha destinat al grup municipal de CiU.

Els treballs de remodelació de la planta van començar fa uns mesos i s'emmarquen dins les obres de rehabilitació de l'edifici de l'ajuntament. Entre aquests trebvalls hi havia la millora de l'accessibilitat, amb la instal·lació d'un ascensor.

Durant l'execució dels treballs de millora, però, es van detectar altres elements en mal estat o que necessitaven d'una intervenció, la qual cosa va suposar una partida adicional de 58.274 euros als 186.903 euros amb què s'havia pressupostat inicialment l'obra. Tot i que les obres de la segona planta han quedat enllestides, encara continuen els treballs de remodelació i millora del tronc de l'escala de l'edifici Consistorial.

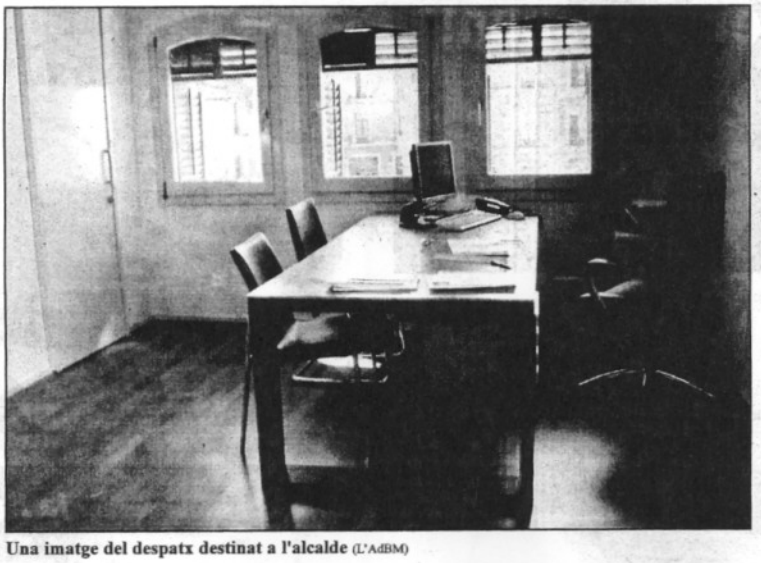

Una imatge del despatx destinat a l'alcalde (L'AdBM)

Prohabitatge gestionarà la Borsa d'habitatge de lloguer

REDACCIÓ. **Sant Celoni**
L'Ajuntament de Sant celoni ha adjudicat a l'Associació Prohabitatge la gestió de la Borsa local d'habitatge de lloguer de Sant Celoni. La gestió a aquesta entitat sense ànim de lucre s'ha atorgat per 48.875 euros. L'objectiu de la Borsa local d'habitatge de lloguer és facilitar l'accés a aquest tius d'habitatge a preus assequibles facilitant l'accés als ciutadans que tenen ingressos més baixos. Al mateix temps, l'Ajuntament de Sant Celoni ofereix un seguit de garanties als propietaris tant pel que fa al cobrament dels lloguers com al manteniment de les condicions de l'habitatge que es lloga. Amb aquestes mesures, es volen reconduir les reticències que té un sector dels propietaris a l'hora de posar els seus habitatges a disposició dels possibles llogaters.