

SANT CELONI

El govern anuncia l'obertura del pas a Roger de Flor pel març i a l'abril el túnel de Ponent

Des d'aquesta setmana es tancarà l'entrada de la porta de Ponent per als vehicles procedents d'Hostalric

REDACCIÓ. Sant Celoni
Les obres de construcció del pas sota la via de tren a l'alçada del carrer Roger de Flor arriben aquest mes al seu tram final. L'Ajuntament de Sant Celoni preveu inaugurar el túnel el proper 20 de març, connectant, tant per vianants com per vehicles, el nucli urbà i el Pertegàs amb les Illes Belles i les Torres amb un pas soterrat. L'obertura del pas, que permetrà també una sortida ràpida des del nucli cap a la C-35 en direcció Llinars, comportarà canvis en la circulació de la zona. D'una banda, el carrer Josep Tarradellas canviarà de sentit. De l'altra, a la cruïlla entre Roger de Flor i Bruc serà obligatori girar a la dreta per millorar la seguretat i només els autobusos podran fer el gir a l'esquerra des del carrer Bruc en sentit a la C-35. A més, s'invertirà el sentit de la circulació al carrer Consolat de Mar, des de Jaume I fins a la Creu Roja, i al carrer Sant Francesc entre Sant Llorenç i Roger de Flor. Finalment, segons l'Ajuntament, es construeix una rotonda a la zona de les Torres per diversificar el trànsit.

El Consistori ha anunciat, a més, que una vegada s'obri aquest pas es procedirà a construir dos nous passos soterrats per a vianants i per bicicletes al carrer Sant Francesc i Olzinelles, que substituiran els actuals passos a nivell. Es preveu que ambdós treballs, que tindran una durada de mig any, es desenvolupin alhora per reduir molèsties al veïnat. Tot i que l'Ajuntament estudia amb Adif, Fomento i la constructo-

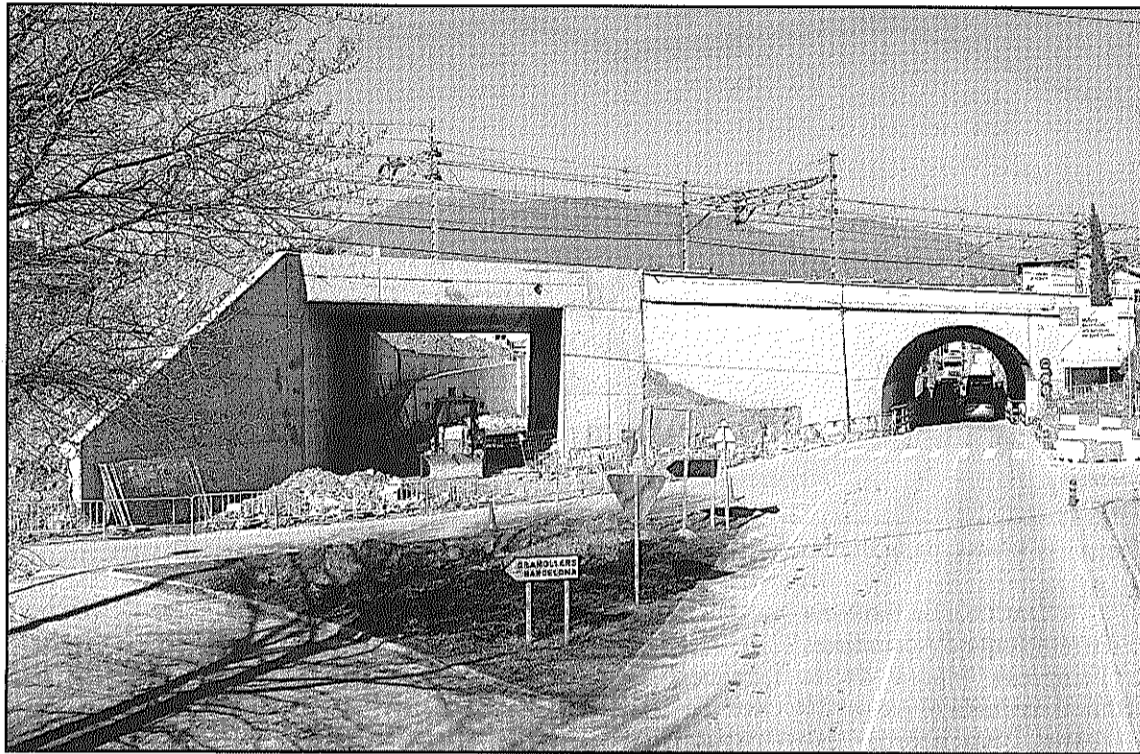

L'entrada pel túnel vell pels vehicles procedents d'Hostalric es tancarà temporalment (L'AdBM)

ra les afectacions al trànsit d'aquestes obres, d'entrada caldrà tallar el carrer Sant Francesc.

Política Territorial anuncia la finalització del túnel de Dr. Trueta per finals d'abril

Les obres de la Porta de Ponent, al túnel del carrer Dr. Trueta, que es preveu que finalitzin a finals del mes d'abril amb la renovació del túnel vell, també obligaran a restringir el trànsit. Les restriccions es produiran en dues fases. D'una banda, des d'aquesta setmana i fins a finals d'abril, l'entrada a Sant Celoni per als vehicles procedents

d'Hostalric per la C-35 quedarà tancada a la circulació. Per accedir al nucli, hauran de fer un canvi de sentit a la rotonda de l'autopista, ja que l'accés des de Llinars i Barcelona es mantindrà obert. També quedarà anul·lada la sortida de Sant Celoni en direcció a Hostalric per la C-35 i al polígon Olzinelles en aquest punt. Els vehicles hauran de fer el canvi de sentit, com en el cas anterior, a l'enllaç amb la C-61, a la rotonda de l'autopista. D'altra banda, entre el 15 de març i finals d'abril es tancarà el pas del túnel vell per poder-lo renovar i el trànsit en ambdós sentits es redireccionarà pel nou pont construït. El Departament de Política Territorial i Obres Públiques ha assegurat que els treballs de millora dels accessos a

Sant Celoni per Dr. Trueta es troben en una fase avançada d'execució.

El nou túnel de Ponent absorbirà la sortida de vehicles i l'antic l'accés al nucli de Sant Celoni

El nou pas, absorbirà el sentit de sortida del nucli urbà, mentre el pas vell, que començarà aviat la millora, passarà a donar exclusivament sentit d'entrada al nucli urbà. L'actuació, que ha suposat una inversió de 3,2 milions d'euros, permetrà, afirma el govern català, afavorir l'accessibilitat a la població, així com la seguretat i la fluïdesa del trànsit.

Cinefòrum i xerrada-taller a Sant Celoni entorn al canvi climàtic

REDACCIÓ. Sant Celoni
L'Ajuntament de Sant Celoni ha organitzat dues activitats de conscienciació davant el canvi climàtic coincidint amb la Setmana de l'Energia que se celebra a Europa entre els dies 22 i 26 de març. D'una banda, avui, divendres, s'ha convocat un cinefòrum a la sala petita de l'Ateneu. De l'altra, dijous, 18 de març, s'oferirà una xerrada-taller sobre el canvi climàtic.

El cinefòrum serà entorn a la pel·lícula 'Romandrem a la terra', que es projectarà a les 8 del vespre. Es tracta d'una producció francesa que presenta la situació del món des d'una perspectiva ambiental, sense dramatismes però essent contundent respecte l'exploració de recursos del planeta per part dels seus prop de 7.000 milions d'habitants. El film combina imatges de gran qualitat amb la intervenció de l'ecòleg James Lovelock, promotor de la teoria Gaia, el filòsof Edgar Morin, premi Catalunya, i els premis Nobel Mikhaïl Gorbatxov i Wangari Maathai, lluitadora per la sostenibilitat i ministressa kenyana de medi ambient.

D'altra banda, la xerrada-taller de dijous se celebrarà a dos quarts de 8 del vespre i proporcionarà sistemes senzills per estalviar energia a casa, reduir les factures de gas i electricitat i fer servir l'energia de manera més eficient per reduir les emissions de CO2. La sessió anirà adreçada a públic de totes les edats i tractarà sobre el consum elèctric d'alguns electrodomèstics, la visualització de kits d'energies renovables i la manipulació d'elements com bombetes de baix consum.

ES TRASPASSA

Supermercat a Arbúcies

Interessats contacteu amb Mar al telèfon 972 162 398



talles grans

**Pasqual
moda d'home**

Carretera Vella, 62
Sant Celoni (Baix Montseny)

tel. 93 867 57 15
mòbil. 667 48 84 12

pasqual.moda.home@gmail.com

