

Los tres grupos municipales representados en el Ayuntamiento deberán reunirse en las próximas fechas para valorar nuevas alternativas

La ubicación del nuevo CEIP Soler de Vilardell en el aire

JORDI PURTÍ

Nuevo golpe de efecto de la oposición (PSC y CUP) para tumbar una proposición presentada por CiU que gobierna en el Ayuntamiento de Sant Celoni en minoría. En esta ocasión, la oposición ha tomado protagonismo al conseguir que en la última sesión plenaria se dejara sobre la mesa la propuesta de ceder los terrenos colindantes al instituto al Departament d'Educació de la Generalitat para construir el nuevo CEIP Soler de Vilardell. El problema es que cada uno de los grupos políticos representados en el Ayuntamiento defienden una ubicación distinta. CiU considera que el mejor destino es en los terrenos propuestos al lado del instituto de secundaria, el PSC propone Can Giralt, a poca distancia de la propuesta de CiU, y la CUP lo quiere mantener como estaba previsto en el solar de la antigua empresa Derivados Forestales.

El equipo de gobierno anunció la semana pasada la implantación en Sant Celoni del modelo 3-16 en la educación pública, tras llegar a un acuerdo entre el alcalde, **Francesc Deulofeu**, y las tres directoras de los centros públicos del municipio, **Núria Solanas**, **Lourdes Botifoll** y **Teresa Bortotau**, después que el Consejo Escolar Municipal del pasado mes de julio lo aprobara por unanimidad. Paralelamente a esta decisión, también se acordó la construcción del nuevo CEIP Soler de Vilardell en los terrenos contiguos al IES Baix Montseny y no en los terrenos de la Forestal como ya se había previsto tiempo atrás. Francesc Deulofeu explica que el cambio de ubicación es necesario por el

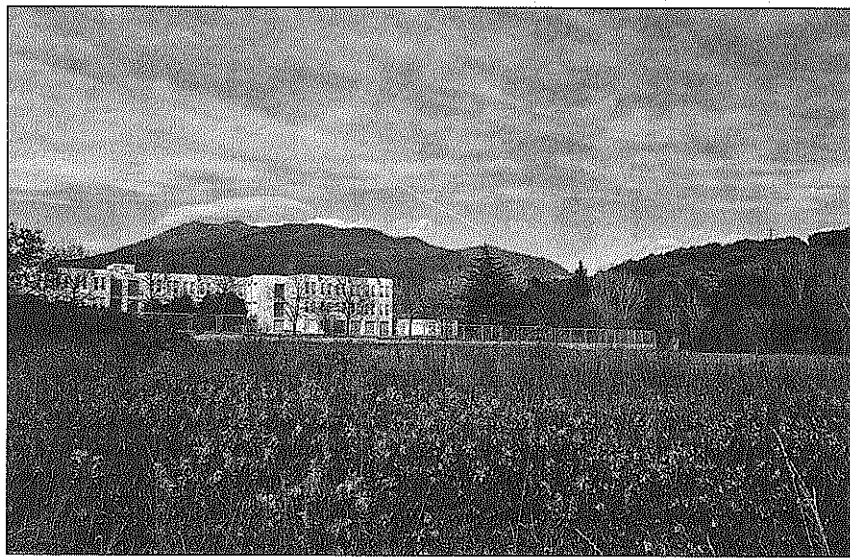

El CEIP se iba a construir en unos terrenos próximos al instituto.

cambio de modelo educativo que se quiere implantar en Sant Celoni "y tenemos necesidad de una mayor superficie de terreno, ya que el Departament nos pide un mínimo de 12.000 m² y en la Forestal solamente teníamos reservados 7.000 m² y en el municipio no tenemos otras opciones que nos permitan construir este centro. Además, tanto la cesión como la ubicación, ya la hemos acordado con Serveis Territorials".

EL PSC QUIERE CAN GIRALT

Todo parecía un trámite hasta que **Joan Castaño**, portavoz del PSC, anunció que "esta decisión nos da a entender que nos encontramos ante una falta de previsión de terrenos del CEIP Soler de Vilardell. Pensamos que hay mejores alternativas y hay que buscar el consenso". Los socialistas proponen Can Giralt, a poca distancia de la propuesta del equipo de gobierno, pero a su entender hay mejores servicios de la

red de cloacas, luz y agua, además de estar más cerca del centro del municipio "debemos evitar alejar los centros educativos de la trama urbana, como se hacía en la época franquista". Para Castaño el problema va un poco más allá porque considera que los problemas no son solamente de ubicación "sino también de concepción del modelo de municipio que defendemos unos y otros".

LA CUP MANTIENE LA FORESTAL

Pero la sorpresa para los presentes en el pleno municipal aún fue un poco más allá cuando los representantes de la CUP anunciaron que su postura no era favorecer a ninguna de las otras dos fuerzas políticas, ya que su intención es que el nuevo CEIP Soler de Vilardell debería construirse en los terrenos de la antigua Forestal, tal como ya estaba previsto de tiempo atrás.

Los argumentos defendidos por el concejal **Albert Ventura** pasan, entre otras cuestiones, por dar respuesta escolar a los barrios de las Illes Belles, Tres Torres y Les Borrelles, evitar los nuevos problemas de movilidad que provocaría ubicar el Soler de Vilardell en el instituto, continuar dentro de la trama urbana y facilitar la integración y distribución del alumnado entre el Josep Pallerola y el Soler de Vilardell "rompiendo la distinta composición social que presentan en la actualidad estos dos centros". Para la CUP los terrenos propuestos por el equipo de gobierno "generan una cierta imprevisibilidad de efectos de segregación porque tanto puede ser que se convierta en una escuela de élite que solamente favorezca a las familias de clase media ya que los futuros habitantes de aquella zona seguramente tendrán este perfil, como que se acabe convirtiendo en la escuela más estigmatizada del municipio por razones de alejamiento". Por ello desde la CUP se propone agotar todas las posibilidades de poder ubicar el centro educativo en la antigua Forestal.

Y la cuarta pata del problema es la Ampa del Soler de Vilardell "tenemos un problema de espacio y hay que solucionarlo con rapidez", afirma **Jordi Subirana**, presidente de dicha Ampa. En este sentido anunció que ni PSC ni CUP se han puesto nunca en contacto con ellos y que su intención es tener una escuela verde en contacto con la naturaleza y por ello "no nos gusta el solar de la Forestal, aunque ello suponga estar un poco más alejados del municipio. La ubicación que se nos ha propuesto ahora ya nos parece bien aunque desconocemos si hay otras alternativas posibles".

La decisión final se conocerá, seguramente, durante el mes de enero si entre todos son capaces de consensuar un acuerdo y también se sabrá si unos u otros han hecho el ridículo, tal como se acusaron mutuamente en el último pleno municipal. *

Canal Mollet finaliza sus emisiones el 1 de enero

MOLLET. A partir de este viernes, día 1 de enero, la emisora local de Mollet del Vallès, Canal Mollet dejará de emitir su programación propia por el canal analógico. La razón es la extinción del contrato de la actual productora de la televisión de Mollet, CTVL.

El Ayuntamiento de Mollet quiere negociar una prórroga del servicio que

mantenga el canal activo hasta el próximo 31 de marzo, fecha en que se producirá el apagón analógico y empezará a funcionar el nuevo canal de la TDT, Vallès Visió. Como ya se explicó la semana pasada, la productora CTVL no ha conseguido la concesión de este canal que ha recaído en una filial de la productora barcelonesa Lavinia. RdV