

SANT CELONI

La manca de consens frena la cessió dels terrenys pel nou CEIP Soler de Vilardell

PSC i CUP assenyalen al Ple que el govern no ha buscat consens sobre l'emplaçament del centre

REDACCIÓ. Sant Celoni
La proposta del govern de cedir al Departament d'Educació els terrenys previstos inicialment per a l'ampliació de l'IES per la construcció de l'escola Soler de Vilardell va quedar aturada dilluns, al Ple, després que la CUP demanés deixar sobre la taula la proposta i el PSC la secundés. Els grups de l'oposició van posar en evidència que el govern no havia intentat aconseguir un consens sobre on calia construir el nou centre. Joan Castaño, del PSC, va recordar que els partits havien pres el compromís, després que CiU perdés el suport de la CUP al govern, d'aconseguir acords ens els àmbits més rellevants per al municipi, com l'Hospital, el Centre de Dia o els equipaments educatius.

L'oposició va retreure al govern que s'hagués incorporat la cessió dels terrenys a l'ordre del dia del Ple sense haver intentat aconseguir un acord sobre la millor ubicació per al centre. En aquest sentit, les divergències es van posar sobre la taula ja que si bé CiU aposta per fer-lo a tocar de l'IES, el PSC aposta per construir-lo a Can Giralt i la CUP als terrenys de la Forestal, com es preveia inicialment.

Durant el debat, l'alcalde, Francesc Deulofeu va remarcar que si el que es vol és accelerar el procés l'única alternativa és fer el centre als terrenys de l'IES, ja que en el cas de Can Giralt caldria entrar en negociacions amb la propietat i en el de la Forestal, va indicar, l'espai reservat no disposa des 12.000 metres quadrats que requereix Educa-

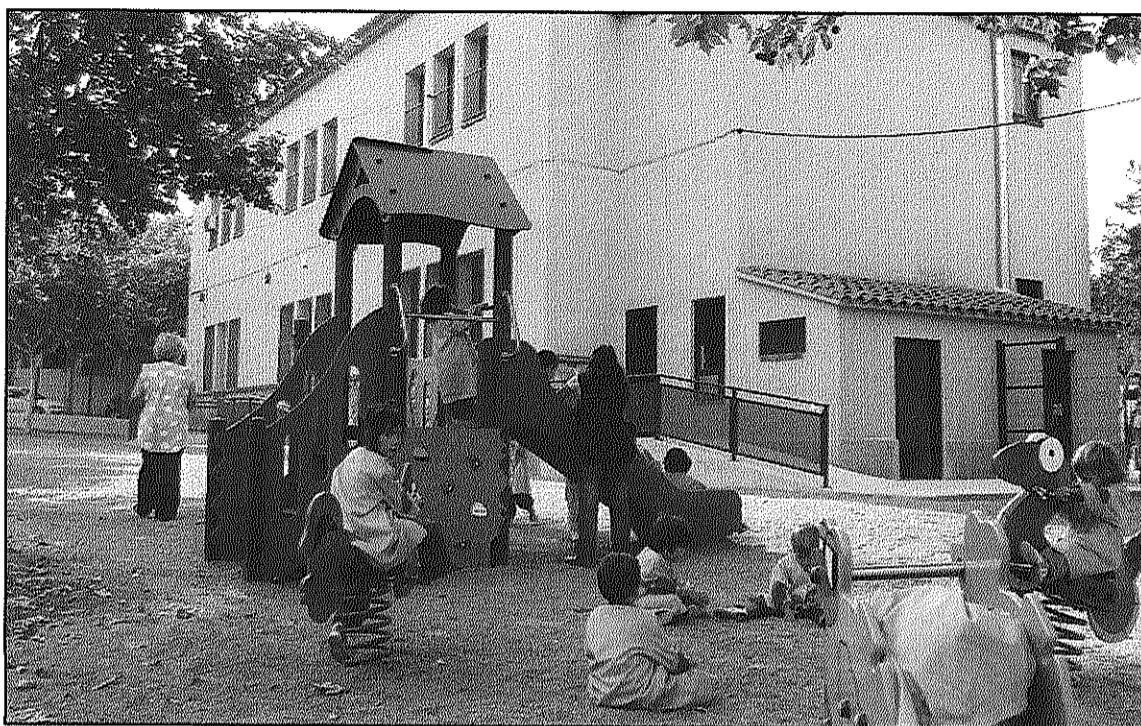

El CEIP Soler de Vilardell està situat actualment al Puigdollers, que està quedant petit (L'AdBM)

ció per a l'escola. El PSC i la CUP van esgrimir els problemes que podria comportar situar el centre als terrenys de l'IES com l'increment de l'ús de vehicles per portar-hi els alumnes. El cap del PSC, Joan Castaño, va recordar, a més, que l'aposta dels darrers anys en equipaments educatius havia estat acostar-los al nucli i que en el cas del Soler de Vilardell "passarà un cert temps abans que no estigui connectat".

Per la seva banda, el regidor de la CUP, Alber Ventura, l'aposta per fer-lo a les afores fa que "l'escola deixi de ser un espai on es teixeixen complicitats socials". Al Ple va intervenir també el president de l'AMPA del CEIP que va assenyalar la urgència d'iniciar la construcció d'aquest centre, "és molt important

accelerar el procés perquè no podem esperar ni sis mesos", recordant que el Puigdollers quedarà petit aviat per atendre l'alumnat, i va traslladar l'interès dels pares i mares perquè el centre pugui esdevenir una escola verda.

Deulofeu anuncia que convocarà els grups en els propers dies per arribar a un acord

Després d'un debat tens, es va sotmetre a votació la proposta de la CUP de deixar aquest punt sobre la taula, que avrebé el suport del PSC. Deulofeu ha anunciat que convocarà una reunió en els propers dies per buscar el consens i no endarrerir el procés.

El Ple va aprovar, d'altra banda, amb els vots a favor de CiU i de la CUP, la modificació de les ordenances fiscals per a 2010, que suposen la congelació de les taxes i principals tipus d'impostos per afavorir, ha assenyalat el govern, a les famílies en l'actual marc de crisi econòmica i la pujada de l'IBI i l'IAE en alguns casos. La modificació incorpora, a més, una nova taxa de clavegueram.

El PSC va votar-hi en contra després que no s'incorporessin les al·legacions presentades amb les que demanaven una rebaixa del 10 per cent de la taxa que afecta a la ubicació de terrasses de bars i restaurants a l'espai públic, un esglaonament de l'increment de l'IBI en 5 i 3 anys segons els casos i de l'IAE en 3 anys per fer-ho més assumible.

Aunde anuncia l'acomiadament de 22 treballadors a Sant Celoni

REDACCIÓ. Sant Celoni
La multinacional alemanya Aunde, dedicada a la indústria tèxtil per a l'automoció, ha plantejat un Expedient de Regulació d'Ocupació (ERO) que suposarà l'acomiadament de 22 treballadors de la seva fàbrica de Sant Celoni, una xifra que representa gairebé un terç de la plantilla. El fabricant de tapisseries per a vehicles ha anunciat fa unes setmanes aquesta mesura que, segons els sindicats, respon a una "deslocalització" per portar la producció a factories que el grup té a Mèxic i a Alemanya. Després de diverses reunions, els representants dels treballadors han constatat a diverses agències de comunicació que les negociacions estan "estancades" i "a punt de trencar-se" si durant la setmana no hi ha un canvi en la proposta de l'empresa. Segons les mateixes fonts, el projecte de futur de la direcció "no és creïble", per la qual cosa han afegit que no acceptaran "una deslocalització pura i dura" sense més concreció sobre la seva viabilitat.

La Comissió 50 anys Quico Sabaté fa una ofrena a la tomba

Sant Celoni. El proper dimarts, 5 de gener, a les 10 del matí, la Comissió 50 anys Quico Sabaté ha organitzat una ofrena floral a la tomba del guerriller com a homenatge a la seva mort ara fa cinc dècades a Sant Celoni. Entre els actes, hi figura també la presentació del llibre 'Tren correu 1104' de Joan Ventura que es farà el 8 de gener, a dos quarts de 8 del vespre, a Els 4 Gats. REDACCIÓ.

Poral
Solucions Constructives

www.scporal.com

Us desitgem
Bones Festes i
Feliç Any 2010

Tel. 93 848 56 87

Fax 93 848 56 95

C/ Aneto, 11 1er 5a

08470 Sant Celoni (Barcelona)

poral@scporal.com