

Es recupera, amb aportacions dels veïns, l'ermita de Santa Maria del Montnegre

L'ermita, construïda fa tres segles, havia estat derruïda durant la Guerra Civil i només en quedaven tres murs

REDACCIÓ. Sant Celoni
Diumenge al migdia es va inaugurar l'ermita de Santa Maria del Montnegre, un patrimoni reconstruït sobre la base de l'esforç de veïns del Parc Natural del Montnegre que, amb les seves aportacions econòmiques desinteressades han aconseguit tornar alçar l'edifici. Un dels artífex de la recuperació de l'ermita, construïda fa més de tres segles i derruïda durant la Guerra Civil, ha estat l'enginyer i president de l'Associació d'Amics de Santa Maria del Montnegre, Francesc Vivas, que va descobrir una postal que datava de 1923 en la que es podia observar l'aspecte de l'edifici abans no quedés reduïda a tres simples murs.

La primera pedra de la reconstrucció de l'ermita es va col·locar en un acte simbòlic, oficiat pel Pare Gil, rector de la parròquia de Sant Martí del Montnegre el passat mes de maig. A la cita, a la que van acudir un centenar de persones, es van recaptar més de 300 euros que es van destinar a la reconstrucció de l'espai. Va ser durant aquest acte, també, que es va exposar el projecte que es volia impulsar i que tenia un cost



Diumenge, nombroses persones van assistir a la inauguració de l'ermita, reconstruïda a l'estiu (L'AdBM)

total de l'entorn dels 32.000 euros.

Les obres han consistit en la recuperació de la porta original, que data de 1888, a més de la col·locació d'una teulada, dels

finestrals i una rèplica de la figura de la mare de Déu de Santa Maria del Montnegre. Els donatius dels veïns del Montnegre han permès que en un temps de quatre mesos s'hagi pogut recaptar la

totalitat dels diners necessaris per portar a terme les obres, començades la segona quinzena de juny. Alguns, a més de l'aportació econòmica, s'han volgut implicar personalment en el projecte aju-

dant a les obres.

Diumenge, durant l'acte inaugural, que va comptar amb la presència de l'alcalde de Sant Celoni, Francesc Deulofeu, els impulsors i els participants al projecte van poder comprovar amb satisfacció el resultat del seu esforç i les seves contribucions. Ara, amb l'ermita aixecada, es recupera un referent de la zona que, malgrat estar derruïda, ha continuat sent un punt de destí de molts excursionistes i veïns de la zona.

Les donacions van permetre aplegar els 23.000 euros que ha costat la reconstrucció

L'ermita de Santa Maria del Montnegre es troba situada a uns quatre quilòmetres de Sant Martí del Montnegre. Un dels atractius de l'entorn d'aquest emblemàtic edifici és el roure bicentenari que la flanqueja, considerat el més gran de Catalunya. L'ermita és, a més, el punt d'arribada d'una de les rutes senyalitzades que recull l'Ajuntament de Sant Celoni, amb punt de partida amb Sant Martí del Montnegre. L'itinerari, d'unes dues hores de durada i 100 metres de desnivell, és especialment recomanable a la tardor, i permet gaudir de l'entorn propi del Montnegre entre aquests dos espais, poblats d'alzines, roures i castanyers.

Cyes comença la construcció del calaix que travessarà la via pel carrer de Doctor Trueta

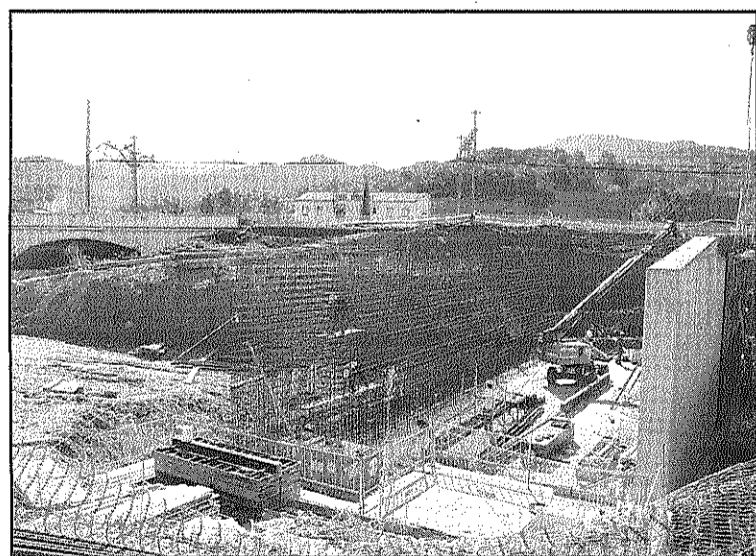

Una imatge del procés de construcció del calaix (L'AdBM)

REDACCIÓ. Sant Celoni
L'empresa Cyes, última adjudicatària de les obres de construcció del nou túnel del carrer Doctor Trueta, la denominada porta de Ponent, ha començat la construcció del calaix que serà el cos central de la nova infraestructura. Un cop construït, l'empresa empenyerà el calaix pel forat que ha d'obrir sota la via, deixant obert el nou pas que permetrà millorar els accessos de Sant Celoni.

Des de la represa de les obres, l'empresa va començar la cons-

trucció del pas inferior que permetrà creuar a peu el ramal de la C-35 d'entrada cap a Sant Celoni. Aquesta intervenció va inhabilitar temporalment el carril d'entrada al nucli de Sant Celoni des de la C-35 pels vehicles procedents d'Hostalric, obligant-los a fer un canvi de sentit a la rotonda d'accés a l'AP7.

Des de fa uns dies l'empresa ha tornat a obrir l'accés a Sant Celoni pels vehicles procedents d'Hostalric, restablint la normalitat del trànsit en aquest punt.

La connexió amb la dessaladora de Blanes obliga a tallar l'accés a Olzinelles des de l'Altrium



La instal·lació de conductes obliga a obrir un pas alternatiu (L'AdBM)

REDACCIÓ. Sant Celoni
Les obres d'instal·lació de les conduccions que han de portar l'aigua des de la planta dessalinitzadora de Blanes fins al dipòsit de Cardedeu, han obligat, al tram que afecta a Sant Celoni, a tallar temporalment l'accés a Olzinelles des de la rotonda de l'Altrium.

En aquest sentit, els vehicles que vulguin accedir a Olzinelles hauran de fer ús del pas alternatiu que s'ha habilitat des de la rotonda de la sortida de l'AP-7 que connecta, ara, amb la carretera

d'Olzinelles. Els treballs no han afectat, però, l'accés al barri del Pont Trencat que es pot continuar fent des de la mateixa rotonda de l'Altrium, com ha estat habitual fins al moment.

Segons l'alcalde de Sant Celoni, Francesc Deulofeu, el tall d'aquest accés a Olzinelles i a l'empresa Cray Valley és tan sols una mesura temporal que només romandrà tancada mentre s'estiguin desenvolupant aquestes obres d'Aigües Ter Llobregat per connectar amb la dessaladora.

L'Esplai de Sant Celoni comença activitats i cursos el 14 de setembre

REDACCIÓ. Sant Celoni
Després de l'aturada estival, l'Esplai de la gent gran de Sant Celoni torna a posar-se en marxa amb la represa dels cursos de la nova temporada 2009-2010 i altres activitats. L'Esplai ofereix, entre d'altres, cursos de català, anglès, informàtica o piano. Entre les properes cites que proposa l'entitat destaca la sessió de cinema que se celebrarà aquest diumenge, 13 de setembre, a la Sala Polivalent, a les 6 de la tarda. Mitja hora abans començarà, també, a la sala gran, el Ball.

Segons l'Esplai, aquest mes de setembre l'associació realitzarà una nova sortida. Serà el 19 de setembre, al poble de Tuixén, on els participants podran visitar el Museu Jardí de les Trementinaires, esmorzar a La Gleva i dinar a Sant Corneli, amb ball de sobretaula. Pel setembre també es preveu un viatge a Madeira, del 21 al 28, amb allotjament i pensió completa per 699 euros.

Les persones interessades a apuntar-s'hi o a disposar de més informació sobre els cursos, activitats i sortides de l'Esplai es poden adreçar a les oficines de la seu de l'entitat, situada al carrer Balmes.