

La posibilidad de que el local de ocio sea trasladado a otra zona no gusta a los vecinos

El bar musical A SACO, busca su espacio

NURIA VENDRELL

El popular bar musical montmelonense *A Saco*, busca espacio donde ubicarse. Será trasladado de su actual ubicación para posiblemente situarlo en los locales de los pisos nuevos que se han y se están construyendo al inicio de la calle Vic, en la zona norte de Montmeló. Aunque parezca un simple traslado, no es así; ya que este cambio de ubicación ha molestado a muchos de los nuevos vecinos de esta zona entre la calle Vic y la calle Ayrton Sena.

Los vecinos de la zona ya se han movilizado en contra de este traslado del bar musical. *"Empezamos por pedir cita e ir directamente al Ayuntamiento de Montmeló, pero nos sentimos mal atendidos y decidimos hacer la recogida de firmas para empezar a movilizarnos"*, comentan los ve-

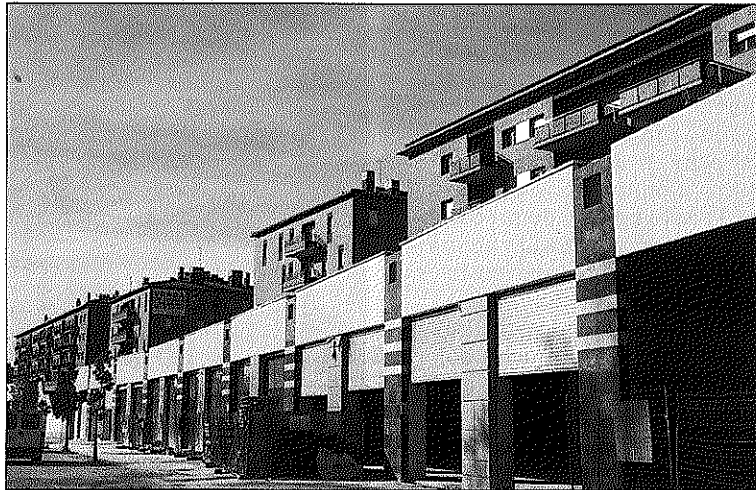

Los vecinos temen perder la tranquilidad nocturna actual con la apertura de este local.

cinos que fueron al Ayuntamiento a ver al alcalde **Manuel Ramal**.

Sin embargo, el Ayuntamiento de Montmeló ya se ha pronunciado también ante las quejas de los vecinos. **Jesús**

Martínez, regidor de urbanismo, explica que *"de momento el bar musical A Saco nos ha presentado una petición"*, así se está estudiando dicha petición. Al Ayuntamiento ya les han llegado las voces de las quejas de

FIRMAS

Los vecinos han recogido firmas para mostrar su rechazo a la nueva ubicación

los vecinos, a lo que dicen que *"queremos conseguir un acuerdo positivo para todos, ya que, sabemos que su queja principal es el ambiente que crearía ese bar musical allí"*. Por eso, *"queremos reunirnos con los vecinos y con el dueño de A Saco de forma conjunta para encontrar una solución que beneficie a todos"*, continúa **Jesús Martínez**. Hay que destacar que dicha reunión está aún con fecha por determinar.

Los vecinos sin embargo ya se están movilizando. Así, ayer jueves tenían previsto hacer entrega de las firmas recogidas y también tenían pensado asistir a la presentación del Plan de Participación del POUM hoy 16 de enero por la tarde en el Ayuntamiento de la localidad. Además, tienen la intención de asistir a los talleres de participación que se iniciarán a la espera de llegar a un acuerdo con el traslado del bar *A Saco* a su zona de residencia. Parece que el conflicto va para largo.

SANT CELONI

Por la preservación del espacio natural, la modificación del límite natural de la traza urbana y el futuro incierto del hospital

El PSC pedirá el No para el ARE de Can Riera de l'Aigua

JORDI PURTÍ

El PSC de Sant Celoni dirá no al ARE de Can Riera de l'Aigua. Así lo comunicó el primer secretario del partido, **Joan Castaño**, el miércoles de esta semana y por ello piden el no en la consulta popular del próximo 25-E.

La primera razón por la que dicen no tiene relación con la preservación natural ya que el PSC no se opone a los ARE como herramienta de fomento e impulso de vivienda social *"sino al ARE en las condiciones pactadas desde el gobierno municipal"*. El desarrollo urbanístico en Can Riera de l'Aigua y los Maribaus *"supondría la pérdida de una zona de alto interés natu-*

ral, paisagístico y sentimental".

Por otra parte el ARE en Can Riera del Aigua en opinión del PSC comportaría trasladar el límite natural de la traza urbana *"traspasando el río Pertegàs hasta llegar al trazado del AVE, un precedente para nuevas expansiones"*. Para Joan Castaño cualquier actuación que se debiera hacer en este sentido debería discutirse en la revisión del Plan General *"que posiblemente no pueda hacerse en esta legislatura"*. El máximo mandatario del PSC de Sant Celoni asegura que es un error plantear el ARE en Can Riera del Aigua porque en Sant Celoni ya hay otras zonas con terreno preparado para el desarrollo urbanístico *"nuestra previsión es que en Can*

Riera del Aigua se convirtiera en un gran parque público"

La construcción del nuevo hospital también es motivo de polémica porque para los socialistas se está vinculando premeditadamente y de forma errónea con la urbanización de Can Riera de l'Aigua, a pesar que el ARE desvincula claramente los equipamientos sanitarios de la urbanización pero el equipo de gobierno multiplica los esfuerzos para intentar unir los dos conceptos *"CiU asegura que la actual situación de crisis puede retrasar durante años la urbanización de Can Riera de l'Aigua por la falta de promotores interesados pero, por otra parte, afirma que sin la urbanización no puede haber hospital"*.

ALTERNATIVAS

Los socialistas dispuestos a ayudar a CiU desde el diálogo y la negociación

Joan Castaño está convencido que el hospital se hará seguro, pase lo que pase con el ARE pero *"nadie nos da ninguna garantía que jugándonos todos los huevos en el cesto del ARE tengamos antes el hospital"*.

El PSC recuerda que es un partido de gobierno y tiene la certeza que ahora existe el peligro de parálisis en el equipo de gobierno municipal de CiU en un momento muy crítico lleno de incertidumbre, marcado por la actual situación económica *"por ello el PSC como partido central en Sant Celoni estamos dispuestos a colaborar con el equipo de gobierno desde el diálogo y la negociación, evitando la instauración de un gobierno inoperante"*. El PSC, por otra parte aceptará el resultado de la consulta popular y espera que sea vinculante.