## Es demanen 18 anys de presó per un acusat de cremar la parella al Montseny

REDACCIÓ. **Sant Celoni**
El fiscal demana 18 anys de presó per a un home acusat de lligar la seva parella a un arbre al Montseny i tirar-li benzina per després cremar-la. A més, la va fer caminar durant tres quarts d'hora davant del cotxe que conduïa. El fiscal acusa l'imputat dels delictes d'intent d'assassinat, amenaces i detenció il·legal per aquests fets.

Segons la fiscalia, el 21 de gener de 2002 la dona va anar a casa del presumpte maltractador, amb qui mantenia una relació sentimental, per solucionar unes discrepàncies. Quan ella va voler tornar al seu domicili, l'home es va oferir a portar-la però un cop al vehicle va tancar les portes i va anar en direcció al Montseny.

Un cop al bosc, l'acusat va fer baixar la dona del cotxe, la va lligar amb les mans a l'esquena a un arbre i li va posar un mocador a la boca amenaçant-la que si cridava la mataria, així com també d'agredir-la sexualment. Seguidament la va ruixar amb benzina i li va calar foc, en el precís moment que ella va aconseguir deslligar-se de l'arbre i es va llançar a terra per apagar les flames que li estaven cremant el cos. Després, l'agressor la va obligar a caminar davant del vehicle durant 45 minuts mentre conduïa. Finalment, la dona va aconseguir escapar-se de la seva parella i va poder demanar ajuda a una casa propera, on la van atendre.

La víctima va patir cremades de segon grau presumtament infligides per la seva parella i va haver de ser ingressada a l'Hospital de la Vall d'Hebron de Barcelona. Tot i amb això, no reclama cap indemnització pels fets i no ha pogut ser localitzada, motiu pel qual el judici que s'havia de celebrar a l'Audiència de Barcelona aquest dimecres es va haver de suspendre a l'espera que pugui declarar respecte els fets.

# L'Anuari de Caixa Catalunya detecta una desaceleració econòmica al Baix Montseny

Segons l'estudi, el creixement econòmic de l'any 2007 se situa entre un 2,85 i un 2,91 per cent

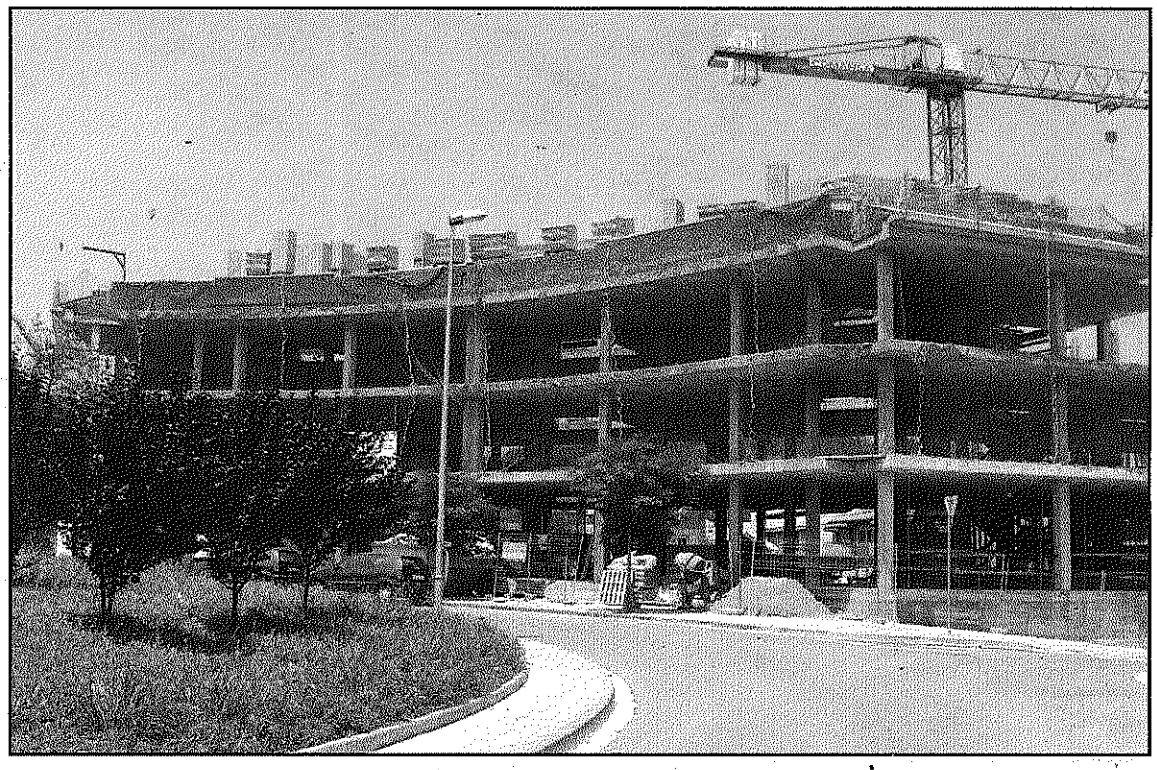

**La caiguda d'activitats immobiliàries suposa un augment de l'atur al sector del 13,5 per cent** (L'AdBM)

REDACCIÓ. **Sant Celoni**
El creixement econòmic al Baix Montseny es va desaccelerar el 2007 fins a uns nivells situats entre el 2,85 i el 2,91 per cent, per sota el del conjunt català del 3,54 per cent, segons les dades de l'Anuari Econòmic Comarcal de Caixa Catalunya. Una situació que l'estudi atribueix a l'alentiment en gairebé tots els sectors d'activitat, encapçalats per la construcció. En aquest context, el creixement del nombre d'afiliats a la Seguretat Social entre un punt i mig punt per sota de la mitjana catalana.

Així, en el cas del sector primari, s'experimenten caigudes en les produccions principals: les flors i plantes ornamentals, el vacum, el porcí, la llet i la fusta. La indústria és l'únic sector que fa avanços notables en branques com el transport. En canvi, es produeix un creixement nul de la química al territori del Baix Montseny nord i un sensible creixement positiu a la zona del Baix Montseny sud.

En el sector de la construcció, els habitatges iniciats baixen entre el 39,2 per cent i el 32,5 per cent, en sintonia amb la mitjana de Catalunya, el que suposa un augment de l'atur en el sector del 13,5 per cent. Finalment, el sector serveis es veu afectat per la caiguda d'activitats immobiliàries i serveis d'intermediació financera i empresarials que principalment es veu compensat de manera important per l'hostelleria.

# El grup d'ICV presenta al·legacions a les ordenances del Consell Comarcal de la Selva

La formació creu que l'increment del 4,2 per cent de les taxes és excessiu

REDACCIÓ. **Sant Celoni**
El grup d'ICV-EUiA-EPM ha presentat al·legacions a l'aprovació de les ordenances fiscals per a l'any vinent del Consell Comarcal que preveuen un increment mitjà d'un 4,2 per cent de les taxes i impostos. El conseller Jaume Salmeron, de l'Entesa pel Progrés Municipal, assenyala que el seu grup no comparteix l'increment ja que **"entenem que la pujada acceptable seria un 3 per cent"** tenint en compte que aquest és el criteri que es va aplicar l'any passat en un context econòmic més favorable.

Així, l'equip de govern del Consell Comarcal planteja un increment del voltant d'un 5,2 per cent del preu públic de transport de discapacitats. **"La nostra proposta és d'un increment d'un 3 per cent igual que l'any 2008"**, assenyala Salmeron, més atenent que es tracta d'un col·lectiu que ja suporta moltes càrregues i que el servei és una necessitat per garantir la inclusió social de les persones discapacitades.

El conseller de l'Entesa també defensa un increment del 3 per cent sobre el servei d'ajuda al domicili davant el 5 per cent que planteja el govern del Consell.

**"Cal tenir en compte que el servei d'ajuda a domicili afecta pricipalment a persones grans o amb malalties que necessiten d'un ajut complementari per garantir la dignitat i la qualitat de vida"**, explica Salmeron.

## El conseller de l'Entesa, Jaume Salmeron, defensa un increment de l'ajuda al domicili

El conseller comarcal també demana que es repercuteixi el servei a partir dels 250 euros de renda disponible mensual en comptes dels 30 actuals que suposen **"trobar-se en una situació de pobresa absoluta i amb risc d'exclusió social"**.

ÒPTICA - OPTOMETRIA - LENTS DE CONTACTE

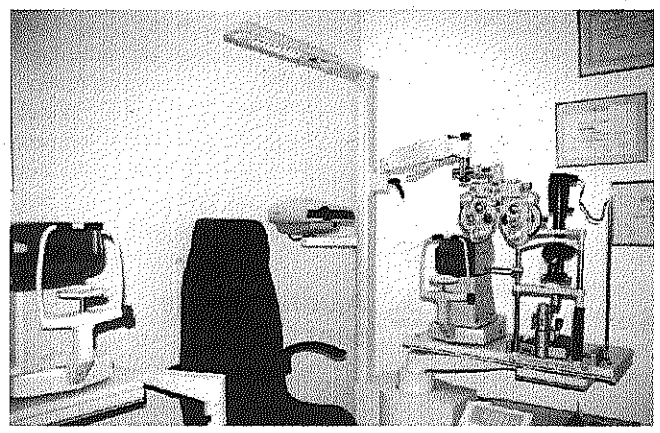

Gener
ÒPTICA

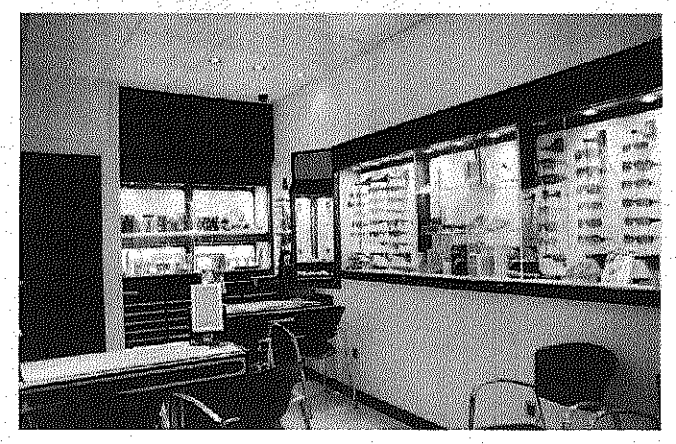

Sant Pere, 23 · 08470 Sant Celoni · Telèfon 93 867 06 54