

SANT CELONI

Crement 300 quilos de sulfat de zinc a una empresa del polígon de Sant Celoni

Sis dotacions de bombers es van desplaçar a Quimivita per controlar l'incendi, sufocat ràpidament

REDACCIÓ. Sant Celoni

El fum provinent del moll de càrrega de l'empresa química Quimivita del polígon industrial de Sant Celoni, divendres de la setmana passada poc després de les 9 del vespre, va alertar l'ocupant d'un turisme que circulava per la C-35, que va donar avis als Bombers. Un total de 300 quilos de sulfat de zinc disposat en saques havia començat a cremar i sis dotacions de Bombers es van desplaçar a l'empresa, aconseguint controlar l'incident de forma ràpida.

L'empresa Quimivita, dedicada a la fabricació i comercialització de productes químics i reactius, situada al carrer Rec del Molí del polígon Molí de les Planes de Sant Celoni, havia començat les vacances el mateix divendres, deixant el material que va ocasionar l'accident a l'exterior, al moll de càrrega. Segons l'informe de l'accident, la calor hauria provocat que el sulfat de zinc comencés a evaporar-se i a emetre gasos. Tot i no tractar-se d'un material tòxic, el sulfat de zinc provoca efectes corrosius i, per aquest motiu, va ser necessària la ràpida intervenció dels bombers

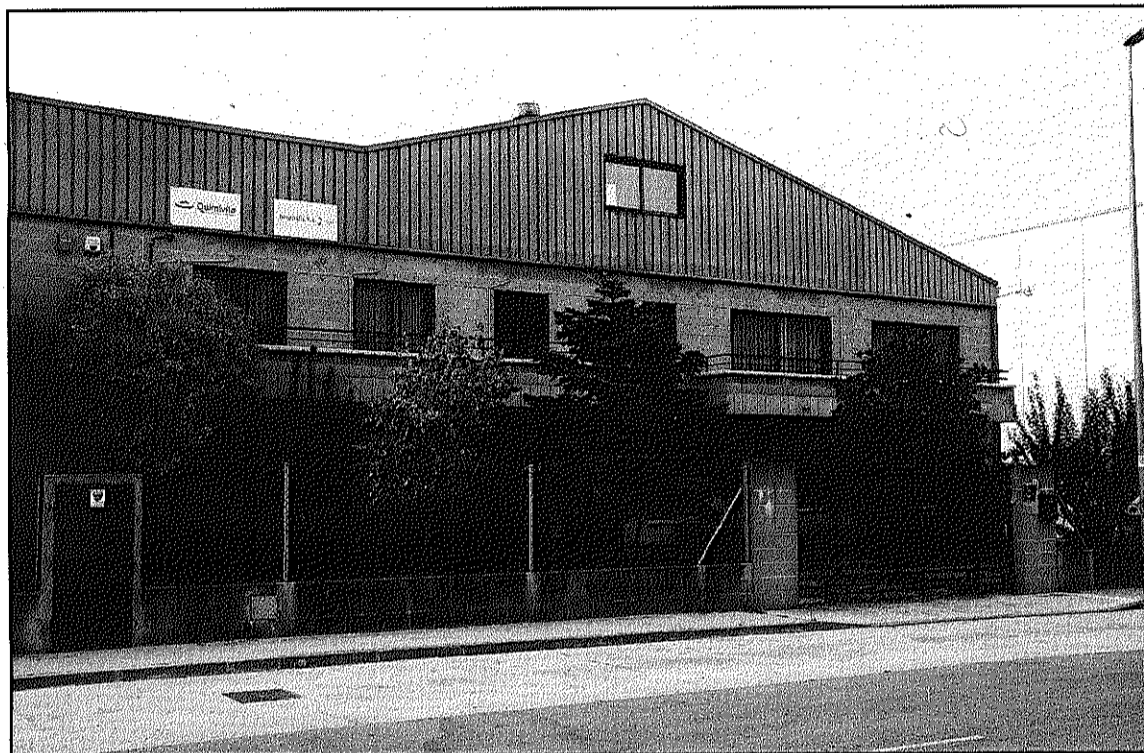

Una imatge de l'empresa on divendres de la setmana passada es va produir l'incendi (RODRIGO CENTENO)

per apagar el producte amb aigua.

Segons la regidora de Seguretat Ciutadana, Dolors Lechuga, les ràpides tasques d'extinció van permetre que el material no s'introduís a la xarxa de clavegueram

ja que, assegura, en cas contrari el producte hauria pogut arribar fins a les aigües de la Tordera, ocasionant desperfectes de consideració. Els Bombers van poder recollir tot el material del moll de càrrega en un dipòsit estanc per

evitar-ne més fuites.

Les empreses veïnes i la pròpia planta de Quimivita no van resultar afectades pels gasos del material corrosiu, ha assegurat Lechuga, ni es van detectar danys personals. Malgrat Bombers i

l'Ajuntament de Sant Celoni havien desplegat tots els preparatius per a l'activació del Pla d'Emergència de Risc Químic, finalment els responsables d'Emergències de Bombers no ho van considerar necessari, segons l'Ajuntament, ja que, afirma Lechuga, "no hi havia res al moll de càrrega que pogués perjudicar el producte".

El producte no es va filtrar al clavegueram i no va ser necessària l'activació del Plaseqtor

"Si s'hagués produït a l'interior de la nau", afegeix, "s'hagués activat el Plaseqtor, fet pel què ja ens havíem preparat". La celeritat dels treballs va fer innecessària aquesta mesura, ja que en poc més de mitja hora es va poder assegurar la zona. Al marge de les dotacions d'Emergències, la regidora de Seguretat Ciutadana i un tècnic de l'Àrea d'Entorn es van desplaçar també al lloc de l'accident per fer un seguiment de les tasques d'extinció.

El sulfat de zinc és un compost químic corrosiu en contacte amb l'atmosfera que s'utilitza com a suplement en l'alimentació animal, per preparar adobs i esprais agrícoles o en medicina com a astringent i emètic, entre d'altres usos.

L'Ajuntament de Sant Celoni estudia com reordenar els accessos durant la Festa Major

El tall dels carrers Bruc i Esteve Cardelús obliga a buscar entrades alternatives

REDACCIÓ. Sant Celoni

L'Ajuntament de Sant Celoni està ultimant la planificació dels accessos al municipi durant les dates de Festa Major, del 5 al 7 de setembre, ja que el trasllat dels escenaris dels concerts, la zona de barraques i les atraccions de la fira al carrer Esteve Cardelús i al carrer Bruc obligarà a buscar alternatives a l'accés de ponent

del municipi. Segons la regidora de Seguretat Ciutadana, Dolors Lechuga, l'Ajuntament està analitzant amb els firaires el sistema per fer accedir els camions al carrer Bruc i els espais que es reservaran per aparcar els vehicles.

D'altra banda, el Consistori està treballant en l'elaboració d'un informe, que segons Lechuga es tancarà dilluns, per definir les al-

ternatives per accedir al nucli quan es tanqui l'accés pel carrer Bruc. "Possiblement la solució passarà per canviar de sentit un carrer", assenyala Lechuga, "ja que estem parlant de molt de trànsit com per a derivar-lo íntegrament a l'entrada de llevant". Segons la regidora, "estem mirant de perjudicar el mínim possible el trànsit".

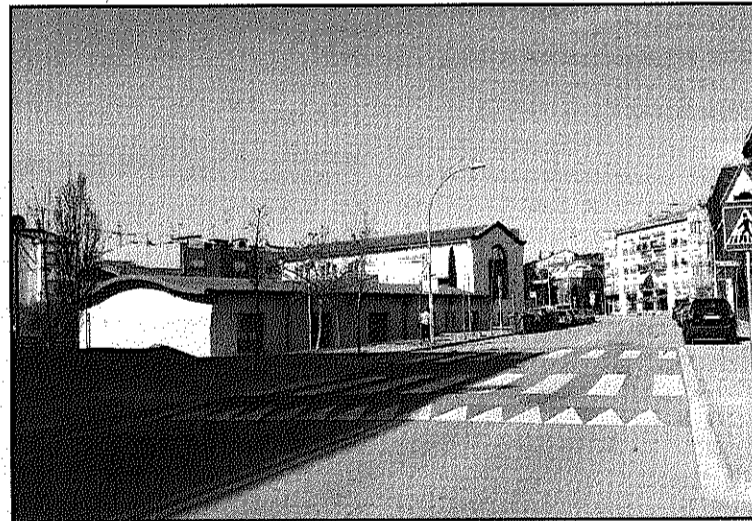

El carrer Esteve Cardelús romandrà tancat per la Festa (L'ADBM)

6 x 3

premsa, papereria
i objectes de regal

Jaume I, 8 - 08470 Sant Celoni
Telèfon i fax 93 867 33 54

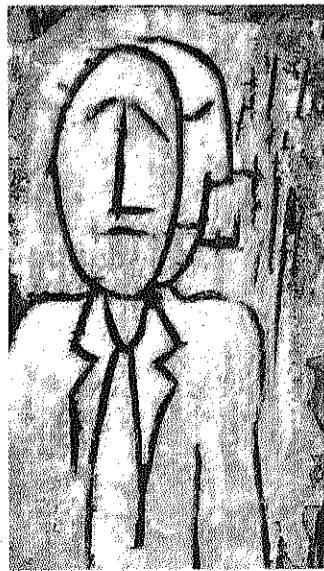

alles grans

Pasqual moda d'home

Carretera Vella, 62
Sant Celoni (Baix Montseny)

tel. 93 867 57 15
mòbil. 667 48 84 12

pasqual.moda.home@gmail.com

