

Sant Antoni de Vilamajor elimina del Pla General la urbanització de les Escoles

L'Ajuntament preveu presentar l'avenç del Pla al proper Ple municipal per obrir-lo a exposició pública

REDACCIÓ.

Sant Antoni de Vilamajor
L'Ajuntament de Sant Antoni de Vilamajor té previst presentar a votació l'avenç del Pla General al proper Ple municipal. Segons l'alcalde del municipi, Francesc Tella, la voluntat d'elaborar una proposta de consens amb tots els grups municipals ha comportat fer algunes variacions al redactat presentat durant el passat mandat.

Entre els principals punts del projecte destaca l'ampliació de la zona industrial del sector proper a Llinars i la construcció d'una variant per a donar sortida als nuclis de Can Ram, Can Vila i Vallserena, del terme municipal de Sant Pere de Vilamajor. Segons l'alcalde del municipi, el Pla preveu dues alternatives de vial per a aquestes urbanitzacions i que seran els propis veïns del municipi els que escullin entre una i altra opció.

D'altra banda, pel què fa al creixement del municipi, aquest es preveu a partir del

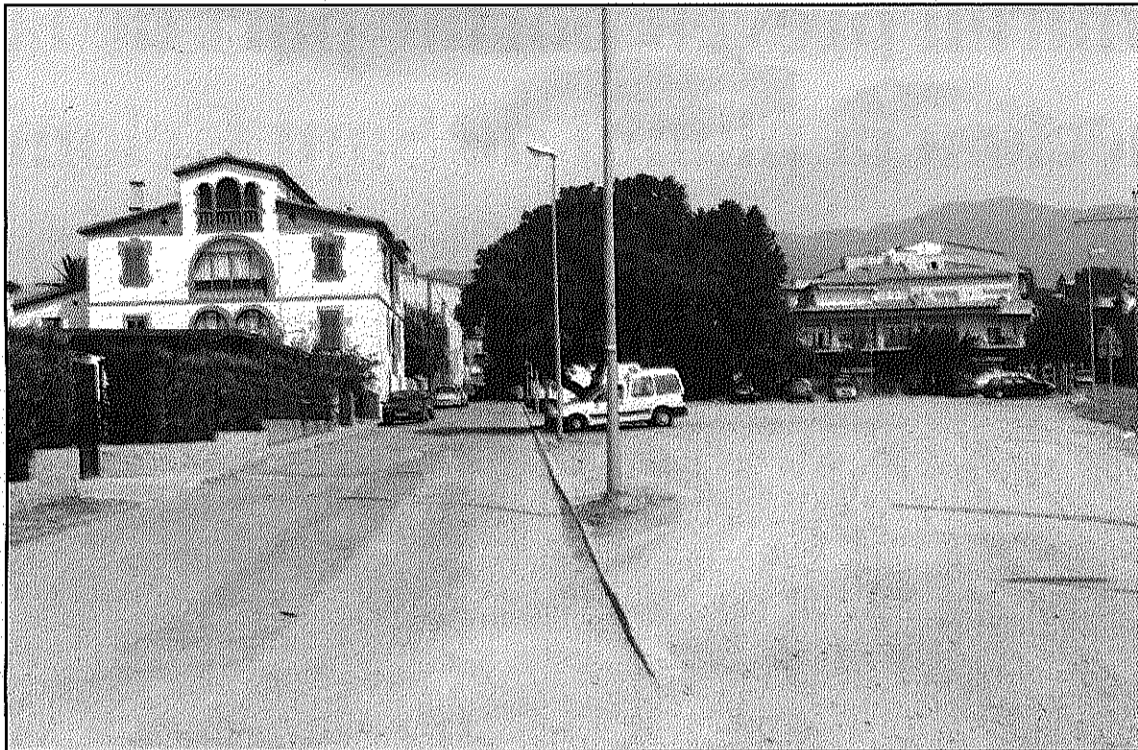

L'Ajuntament preveu un escenari màxim de creixement de fins a 9.000 habitants el 2015 (L'AdBM)

centre urbà. De la resta de nuclis només es preveu urbanitzar una zona a Sant Julià d'Alfou que, segons Tella, tan sols representa de 8 a 10 parcel·les.

L'únic espai de creixement urbanístic que es manté a la proposta és la banda dreta de l'entrada del municipi. L'altra zona prevista en l'anterior mandat, la del sector de les

Escoles, ha quedat descartada. L'alcalde explica que l'actuació prevista en aquest punt era qualificar la zona per a la construcció d'habitatges unifamiliars per donar sortida a

alguns dels carrers que actualment acaben en cul de sac. L'alcalde assegura, però, que des del govern s'ha intentat elaborar un Pla basat en el consens i aquest espai generava discrepàncies.

La zona que s'urbanitzarà, per contra, permetrà disposar a l'Ajuntament d'uns nous terrenys que es conservaran per a la construcció d'un nou CEIP i, més a llarg termini, un IES per a Sant Antoni de Vilamajor.

Horitzó de creixement

La situació plantejada estableix un creixement orientatiu d'entre 300 i 400 habitants a l'any de manera que, segons Tella, l'horitzó de creixement que planteja aquest Pla General és d'un municipi d'entre 8.000 i 9.000 habitants per a l'any 2015. Tot i amb això l'alcalde assegura que aquestes dades són orientatives ja que dependrà del ritme de desenvolupament que imposi el mercat de l'habitatge.

L'Ajuntament de Sant Antoni vol posar el projecte a votació en un parell de setmanes. Després de l'aprovació d'aquest avenç, s'iniciarà la fase de participació, durant la qual els veïns podran incorporar-hi propostes.

Es captura un exemplar de ratpenat de Bechstein al Parc Natural del Montseny

Amb aquesta s'han localitzat fins a 21 espècies de la família dels ratpenats a la zona del Montseny

REDACCIÓ. **Sant Celoni**

Després de la descoberta del ratpenat petít de bigotis, *myotis alcathoe*, trobat per primer cop a Catalunya al Montseny l'any 2006, aquest any s'ha capturat un exemplar de ratpenat de Bechstein, *myotis bechsteinii*. La descoberta ha estat especialment valorada degut a la raresa de l'espècie que, fins al moment, només havia estat documentada a l'Alta Garrotxa i a l'Albera. Es tracta, a més, d'un exemplar que requereix, per sobreviure, la presència d'arbres vells.

La captura fa arribar fins a 21 les espècies de ratpenats presents al Montseny i suposarà una empenta de cara a l'intent de constatar la cria d'aquesta espècie a Catalunya, fins ara no observada. L'animal, un mascle, va ser capturat en el marc de les estades de recerca del Puig, organitzades cada any pel Parc Natural del Montseny i que, en aquest cas, duia a terme el biòleg del Museu de Ciències Naturals de Granollers Carles Flaquer.



Una imatge del ratpenat capturat al Montseny (L'AdBM)

La Diputació de Barcelona i la de Girona donaran suport al Museu de Ciències Naturals de Granollers per tal de realitzar un estudi en profunditat sobre la riquesa de ratpenats present als boscs més preser-

vats del Montseny.

El ratpenat de Bechstein té el musell llarg i cònic i orelles clarament més llargues que el cap, de manera que doblades endavant sobrepassen l'extrem del musell en 8

mil·límetres. El pelatge és força llarg, de color marró pàl·lid o marró vermellós per la part dorsal i gris clar per la ventral i té el musell marró vermellós, i, les orelles i el patagi, marró grisós clar

Llinars inicia una promoció d'habitatges protegits

REDACCIÓ. **Llinars del Vallès**
L'Ajuntament de Llinars del Vallès ha iniciat la construcció d'una promoció d'habitatges protegits al municipi que es construiran al carrer de Jacint Verdguer a la cantonada amb el de Collsabadell. La iniciativa permetrà disposar de 18 nous habitatges l'accés als quals serà prioritari per als joves de menys de 35 anys. Segons el Consistori, un dels principals objectius del govern era desenvolupar les actuacions necessàries per garantir a tothom l'accés a l'habitatge.

En aquest sentit, el Consistori obre, el proper 26 de maig, el termini perquè les persones interessades puguin presentar les sol·licituds a aquests habitatges. Aquestes es formalitzaran fins al 20 de juny i caldrà estar empadronat al municipi des del gener de l'any 2007 per a tenir-hi accés o haver estat empadronat un mínim de 2 anys durant els últims 10 anys. L'ordre de presentació de sol·licituds no donarà cap dret ni cap prioritat a l'adjudicació d'aquests habitatges.