

El Ple de Palau ha d'aprovar, dilluns, el conveni per al tancament de l'abocador

El Conseller de Medi Ambient, Francesc Baltasar, signarà el conveni amb l'Ajuntament dimarts

REDACCIÓ.

Santa Maria de Palautordera
L'Ajuntament de Santa Maria de Palautordera porta a aprovació, dilluns de la setmana vinent, el conveni acordat amb l'Agència Catalana de Residus que preveu el tancament de l'abocador controlat de Les Valls per abans del 31 de desembre del 2010. El Consistori haurà de donar llum verda a un pacte que compromet una inversió de fins a 1,5 milions d'euros a l'Agència de Residus al municipi (500.000 cada any) en els propers tres anys. Aquests, segons el Consistori, aniran destinats a la recollida de residus i a polítiques mediambientals, així com al desenvolupament de projectes previstos a l'Agenda 21 municipal.

L'endemà de la celebració del Ple, el Conseller de Medi Ambient i Habitatge de la Generalitat, Francesc Baltasar, té previst desplaçar-se al municipi per rubricar l'acord entre ambdues administracions, refermant així el com-



El Ple municipal haurà d'aprovar els termes de l'acord per al tancament de l'abocador (L'ADBM)

promís de començar els tràmits per al tancament de l'abocador i de no situar cap nou espai d'aquestes característiques al terme municipal de Palau.

Segons el regidor de Medi Ambient, Ferran Claudin, continuen obertes les converses amb l'empresa gestora de l'abocador, CESPÀ, per acordar les condicions de la seva

retirada de la zona que, des del Consistori, s'espera que comportin una inversió important en la recuperació de l'espai que actualment ocupa l'abocador, entre d'altres.

El Parc Natural comença a senyalitzar 100 fonts del Montseny

REDACCIÓ. Sant Celoni

El Parc Natural del Montseny ha començat a senyalitzar les fonts que té inventariades. Del centenar existent, ja s'han fet els treballs a les primeres 63, que corresponen a les situades en llocs accessibles i que sovint són visitades per les persones que van al Parc.

Les tasques de senyalització consisteixen en la col·locació a cada font d'un rètol on s'indica el seu nom i l'escrit 'font natural sense garantia sanitària'. Aquesta indicació fa referència a que no s'ha fet cap tractament a l'aigua i diferencia aquestes fonts naturals d'altres situades en àrees d'esplai i que contenen aigua clorada. Algunes de les fonts senyalitzades són de la vall de Santa Fe, com la del Cirerer, la font del Frare, la font de Passavets o la font del Baladrell.

Fomento farà pantalles acústiques al pas del TAV al Baix Montseny

REDACCIÓ. Sant Celoni

El Ministerio de Fomento ha previst destinar una partida de 595.000 euros per fer un estudi que indiqui en quins punts del traçat del Tren d'Alta Velocitat entre la Roca del Vallès i Riudellots de la Selva cal incorporar pantalles que protegeixin de la contaminació acústica. El projecte per a la col·locació d'aquesta mesura ha d'estar acabat en 10 mesos.

Aquest tram comprès entre els dos municipis recorre una distància de 49 quilòmetres i compta amb un total de 23 viaductes, 7 túnels, 9 passos superiors i 8 d'inferiors. També disposa de 4 passos de fauna de grans dimensions que han de garantir la connexió dels corredors biològics dels parcs naturals del Montseny i del Montnegre-Corredor.

Sant Feliu de Buixalleu tindrà un parc solar de 2,5 megawatts

Sant Feliu de Buixalleu. La Comissió d'Urbanisme de Girona ha aprovat el projecte de parc solar fotovoltaic previst a Sant Feliu de Buixalleu que, en els propers mesos, es podrà connectar a la xarxa. El parc previst al municipi podrà generar una potència de fins a 2,5 megawatts. REDACCIÓ.

El govern de Palau vol resoldre la gestió de Can Pagà amb un Pla director de l'aigua

Creu que cal tenir un fonament jurídic bo si es vol expropiar el servei tal com plantegen CiU i ERC

REDACCIÓ.

Santa Maria de Palautordera
L'equip de govern de Palau (PSC, ICV i GPI) té dubtes sobre el seu posicionament respecte la moció presentada per CiU i ERC, que es debatrà dilluns, i que planteja donar suport al govern si aquest expropia el servei prestat per Aigües de Can Pagà SL a la urbanització de Palau per mala gestió del seu titular. D'una banda, el portaveu del PSC, Francisco García Camacho, considera que les formacions demanen una acció molt directa i que "per fer una expropiació cal estudiar molt bé els termes legals". El regidor reconeix que ja fa temps que "s'està donant un servei que no és correcte" però considera que la solució pot passar pel Pla Director de l'aigua que s'està redactant des de l'Ajuntament.

En els mateixos termes s'expressa el regidor de Medi Ambient, Ferran Claudin, que considera que una solució d'aquestes característiques

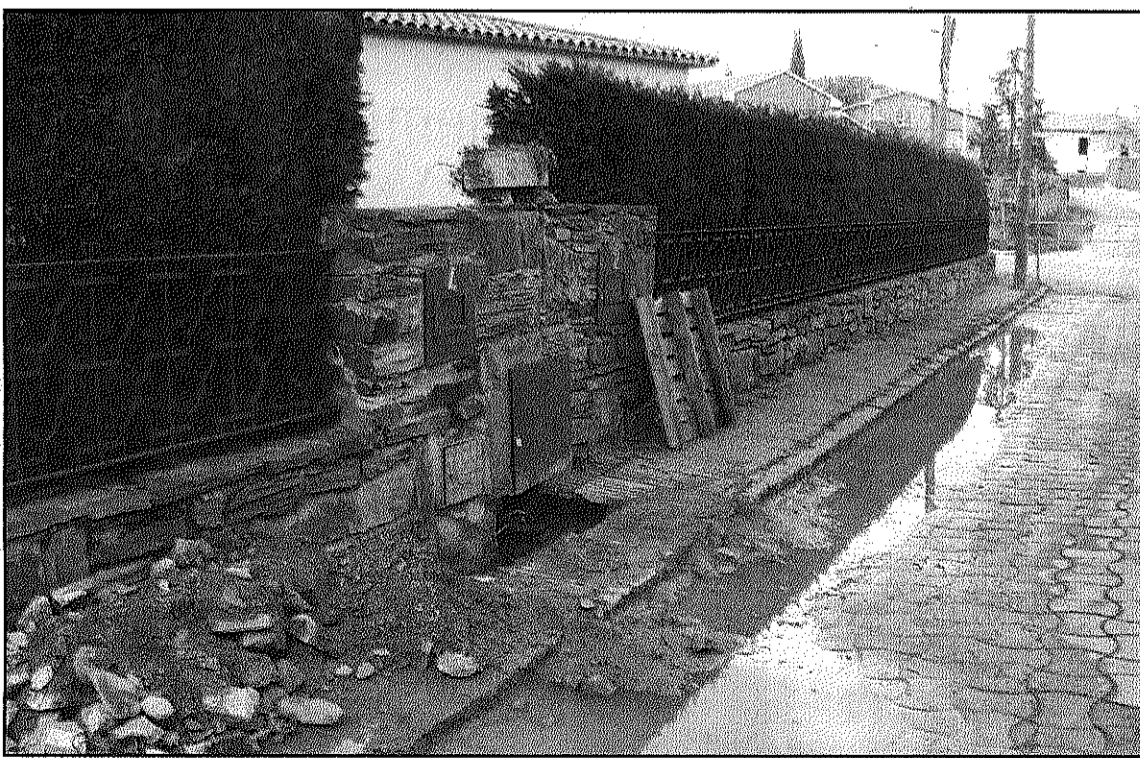

La moció sobre la gestió de l'aigua a Can Pagà es debatrà dilluns al Ple municipal (L'ADBM)

"ha de tenir un fonament jurídic bo". En aquest sentit Claudin remet a un informe que està elaborant la Diputació sobre fuites d'aigua al municipi i que podria aportar elements objectius al procés.

El regidor retreu, però, que malgrat existir "un històric de queixes que es remunta al 2003, l'anterior Consistori ja podria haver fet la intervenció".

Per Claudin, el Pla Director

de l'Aigua, previst de tancar a l'estiu, ha de definir clarament què s'ha de fer amb la gestió de l'aigua al municipi on tres companyies en fan el subministrament. El regidor considera que cal unificar el servei.