

Se quiere bonificar la tasa de recogida de la basura a los usuarios que hagan una mejor gestión de los residuos

Usar la desechería tendrá premio

JORDI PURTÍ

En las próximas semanas usar la desechería tendrá una compensación económica en la tasa de la recogida de la basura que, actualmente es de 103,34 euros para la recogida domiciliaria. Así lo ha decidido el Ayuntamiento de Sant Celoni para bonificar a los usuarios que realizan una buena gestión de los residuos: "Todos debemos ser conscientes que generar residuos comporta una corresponsabilidad en los costos que de ellos se derivan".

Según las explicaciones dadas por el Ayuntamiento de Sant Celoni la nueva bonificación irá en función del número de veces que se haga uso de la desechería y en función del total de visitas anuales y se aplicará un porcentaje de bonificación. Así, si se usa un mínimo de cuatro veces al año, la bonificación será de un 3% y así irá creciendo hasta un máximo de un 11% si se usa doce veces o más al año. A esta bonificación se le podrá incrementar un 2% más si, como mínimo, la mitad de las aportaciones son de residuos no contemplados en

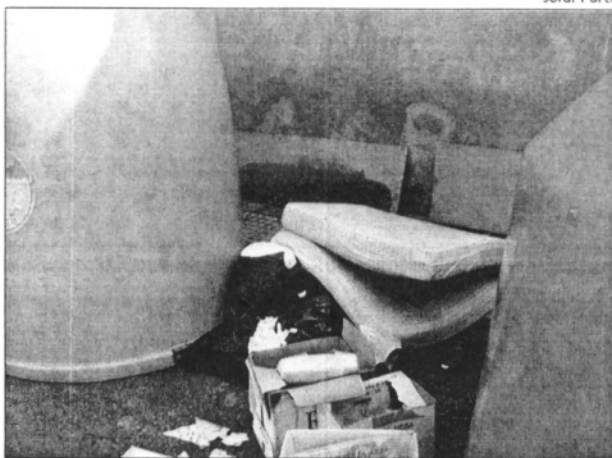

Jordi Purti

Ahora, llevar estos residuos a la desechería tendrá bonificación.

los contenedores de recogida selectiva en la calle como papel, cartón, cristal y envases.

EL SISTEMA DE DEVOLUCIÓN

Para gozar de esta bonificación los interesados deberán solicitar de forma expresa ante el Ayuntamiento aportando el carné de usuario de la desechería correspondiente

al ejercicio anterior. Este documento se podrá recoger en la Oficina de Atención Ciudadana o en la misma desechería a partir del próximo mes de abril.

Asimismo, se ha dado a conocer que la cantidad económica de la bonificación se retornará en el ejercicio del año siguiente y se aplicará en el importe total anual. El carné irá a nombre del contribuyen-

LA BONIFICACIÓN
Irá en función de las veces que se use el equipamiento y tendrá un máximo del 11%.

EMPRESAS
En el caso de las empresas y los pequeños comercios también podrán tener esta bonificación.

te, pero podrá usarlo cualquier miembro de la familia o persona que conviva con el titular. También hay que tener en cuenta que la presentación del carné será obligada en cada caso para poder gozar de la bonificación ya que de lo contrario, aunque se visite el equipamiento medioambiental, no constará como visitado. Desde el Ayuntamiento se reseña que solamente contará como visita un viaje al día, aunque se pueda ir tantas veces como se considere necesario. En el caso de las empresas y los pequeños comercios también podrán tener esta bonificación si el servicio de recogida, tratamiento y eliminación de los residuos que generan los hace el Ayuntamiento.

De acuerdo con las estadísticas municipales en el año 2005 la desechería de Sant Celoni tuvo un total de 3.801 usuarios (un 22,6% más que en el año anterior) y se recogieron 459,01 toneladas (un 34% más).

Luz verde a la redacción del proyecto ejecutivo de ampliación del CEIP Montnegre

Sant Celoni. El anteproyecto de ampliación del CEIP Montnegre, en La Batllòria, ha recibido el visto bueno de la dirección, el Consejo Escolar y la Ampa del centro, miembros del Consell de Poble y representantes políticos y técnicos del Ayuntamiento. De esta manera, se ha dado luz verde a la redacción del proyecto ejecutivo que permitirá aumentar la capacidad de acogida del centro a dos líneas, servicios y modernizar globalmente la escuela. Hace unos días, arquitectos de la empresa adjudicataria de la redacción del proyecto, acompañados por el Departamento de Educación de la Generalitat, presentaron su propuesta a los referentes municipales que la valoraron positivamente. La actuación prevé la ampliación de la escuela a dos líneas, para garantizar el crecimiento potencial de La Batllòria, respetando el edificio antiguo del centro de principios del siglo XX. J.P.

Se inician los talleres de cohesión social en diferentes centros educativos

Sant Celoni. Con el objetivo de facilitar la interrelación entre las familias de origen extranjero y el resto de familias de Sant Celoni, se han iniciado los talleres de cohesión social en distintos

centros educativos del municipio. Se trata de crear un marco de convivencia donde a partir de la participación en una actividad que interese y forme a los padres como informática, cocina, inserción laboral y aprendizaje del catalán, entre otras, exista la ocasión de conocerse, comunicarse y compartir experiencias y afinidades. Se tratan puntos de interés comunes y se favorece la comunicación oral en lengua catalana de los padres y madres asistentes. Los talleres de cohesión social cuentan con la colaboración de los centros educativos y las Ampas de cada centro y se inscriben en el Plan Educativo de Sant Celoni de este curso 2006-2007. J.P.

El carril bici del Pertegàs llegará a Les Borrelles

Sant Celoni. El carril bici que desde ya algunos años rodea la riera Pertegàs llegará en un futuro inmediato a Les Borrelles, aprovechando la nueva urbanización del Passeig d'en Xumbo, según se desprende del anteproyecto redactado por el Ayuntamiento de Sant Celoni. Según se ha informado, el objetivo es que en el futuro y de forma progresiva, este carril bici rodee todo el núcleo urbano. La urbanización de la zona Residencial Institut, junto con Can Giral y Torrent del Virgili, también permitirá alargarlo por el extremo del Pertegàs y así hacerlo llegar al Pont Trencat, término municipal de Santa Maria de Palautordera. J.P.