

El 31 de agosto pondrá fin a 65 años de producción industrial en la población

## La Forestal para las máquinas

JORDI PURTÍ

El próximo 31 de agosto las máquinas de la histórica empresa Derivados Forestales, SA, conocida por todos los celoneses como la Forestal, pararán definitivamente, y de esta manera se pondrá fin a sesenta y cinco años de presencia industrial en Sant Celoni. El crecimiento del municipio, la presión popular y los intereses políticos han facilitado esta decisión que los propietarios de la empresa han tenido que aceptar. En este sentido en un pleno del año 2006 se decía que el cierre no es debido a una crisis económica, ni a una carencia de rentabilidad "sino a una decisión política, ante la necesidad de mejorar Sant Celoni integralmente". Los trabajadores, empero, no dejarán la fábrica todos de golpe. Lo harán paulatinamente entre el 3 de septiembre y el 30 de octubre.

Según ha podido saber *REVISTA DEL VALLÈS* de fuentes del comité de empresa, el calendario de despidos será el siguiente: el 3 de septiembre ya no irán a la fábrica seis trabajadores (12%), a mediados de septiembre rescindirán el contrato trece trabajadores, y a finales de mes lo harán otros veinte, es decir, que a finales de mes próximo el 75% de la plantilla ya será desempleada. Los últimos catorce trabajadores (técnicos, mecánicos y un responsable de personal) harán tareas de mantenimiento hasta el día 30 de octubre.

### EL DESMANTELAMIENTO

El mes de julio del año 2003, en plena campaña de las elecciones municipales, el candidato de CiU, **Emili Bosch**, hizo público el acuerdo al que se había llegado con la dirección de la empresa Derivados Forestales, SA para hacer posible el traslado de la industria. Por primera vez se hablaba seriamente del adiós de esta fábrica química. Una decisión que fue muy criticada por el resto de partidos porque

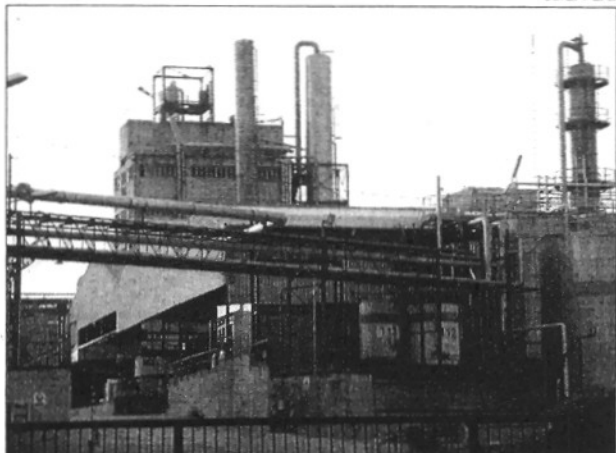

Jordi Purti

La Forestal llega al final después de toda clase de vicisitudes.

consideraban que la Federación nacionalista había roto el consenso unitario de todos los grupos políticos. Sea

como sea, desde aquel momento las noticias se han ido sucediendo hasta llegar a la situación actual. En realidad

## OPINIÓN

### 1941-2007: Un principio y un final

La Forestal, a lo largo de los años, ha sido una empresa emblemática. Fundada en el año 1942 con una planta de carbonización de la madera en Sant Celoni y simultáneamente se fundó Comercial Forestal para introducir el carbón fabricado en el mercado. Con el paso de los años se fue adaptando a las necesidades de cada momento hasta llegar al momento actual con la fabricación de formol, meform. Formurea, colas de urea-formol, resinas de melamina-formol, formofenol, resinas de fenol-formol y endurecedores para colas y resinas para su aplicación en la construcción del mueble, laminados decorativos e industriales, industria textil, materiales eléctricos, curtidos, industria de la función y un largo etcétera como la cosmética, medicina, fotografía y síntesis de vitaminas, entre otros.

Al episodio final han llegado cincuenta y tres trabajadores, entre los cuales se encuentra el exalcalde de Sant Celoni, **Joan Castañó**, que durante los últimos dieciocho años ha estado en excedencia por el alto cargo que ocupaba en el Ayuntamiento. Para parte de la plantilla representará una prejubilación y los que aún estén en edad laboral deberán encontrar un nuevo trabajo. El hecho de tratarse de un cierre político y no por crisis económica las indemnizaciones, según han expresado algunas voces no estarán mal ya que suman en total 6 millones de euros repartidos según los años cotizados en la empresa o los cargos que ocupaban en la misma. En fin, todo tiene un inicio y un final y solamente quedará lo que nuestras retinas quieran conservar.

♦ JORDI PURTÍ

### MOTIVOS

Entre los motivos de la decisión destacan el crecimiento del municipio, la presión popular y los intereses políticos

no se trata de un traslado, sino de un cierre. A finales de año, los vecinos de la zona respirarán tranquilos, ya que todo hace prever que la Forestal estará desmantelada del todo.

Atrás quedarán jornadas de protesta, de lucha y de haber conseguido un propósito que les parecía imposible. De hecho, ya se han empezado algunas obras dentro de las naveas como es el caso del reactor R4 de resinas fenólicas que se ha trasladado a la planta que la compañía tiene en la población valenciana de Almusafes y la producción de formol ya ha empezado a producirse en Tortosa.

### UN GRAN SOLAR DE 35.000 M2 CON MUCHAS POSIBILIDADES URBANÍSTICAS Y SOCIALES

Con el desmantelamiento de la Forestal se liberarán 35.000 metros cuadrados de terreno. Por lo tanto, es evidente que quedará al descubierto un gran solar por el que pasará buena parte del futuro urbanístico de Sant Celoni. 13.000 m<sup>2</sup> serán edificables (37,4%), otros 7.000 m<sup>2</sup> (20%) se destinarán a equipamientos, 6.000 m<sup>2</sup> (19,3%) a zonas verdes, 8.000 m<sup>2</sup> (23,3%) a vales y además, está previsto construir 525 nuevas viviendas plurifamiliares y unifamiliares de las cuales 32 serán viviendas sociales, si no hay cambios en los proyectos iniciales. En total representa que al municipio se cede más del 62% de la superficie.

El Ayuntamiento considera muy idónea la construcción de un colegio de educación infantil y primaria (CEIP) de dos líneas en esta zona que permitirá dar respuesta a la futura demanda de plazas escolares, ya que ayudará a equilibrar la oferta pública con la concertada y revalorizará el barrio de las Illes Belles. Además, garantizará poder disponer de un espacio, fuera del horario escolar, para diferentes usos sociales.