

L'escola Salvador Sanromà de Llinars inaugura l'edifici a la festa final de curs

A l'acte, organitzat per l'AMPA del centre, s'hi celebraran nombroses activitats lúdiques

REDACCIÓ. Llinars

La demora de la resposta del Departament d'Educació porta a inaugurar les obres del CEIP Salvador Sanromà, iniciades l'octubre del 2005 i finalitzades durant aquest curs. Aquest acte de celebració, que comptarà amb l'assistència de l'alcaldel del municipi, Martí Pujol, s'ha fet coincidir amb la festa de final de curs del centre, que començarà a dos quarts de 10 del matí de dissabte, i que comptarà amb nombroses activitats.

Entre els actes programats per dissabte destaquen la descoberta del mosaic de l'escola, els parlaments oficials al gimnàs del centre, que donaran per inaugurat el nou edifici del centre, i la cantada de les corals 'Turó del Vent' i 'Veus iguals'.

A més, el CEIP acollirà una ballada de gegants al pati de l'escola i una audició de sar-

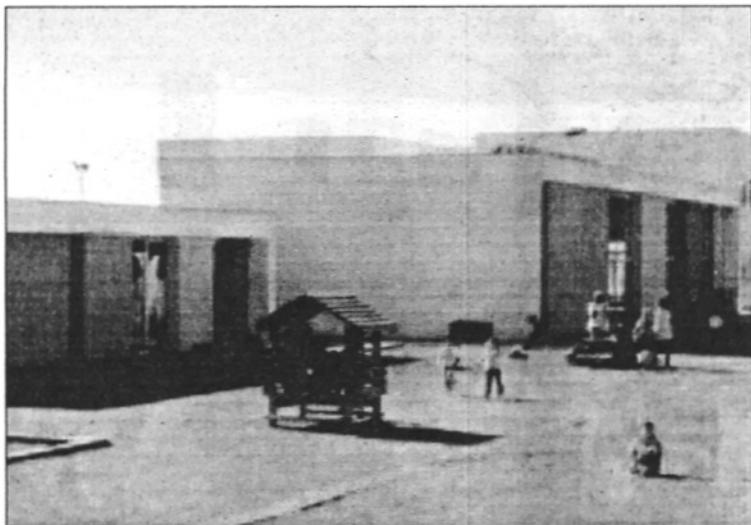

El CEIP Salvador Sanromà donarà a conèixer l'himne de l'escola durant la festa (L'AMB)

danes, a més de l'estrena i cantada col·lectiva de la cançó que esdevindrà

l'himne de l'escola, que fa referència, entre altres, als múltiples colors que con-

verteixen aquest centre d'educació infantil i primària dirigit per Pilar Capellà en

un edifici singular i les lletres, els nombres i les flors que la decoren.

Múltiples activitats

Al llarg de la festa alumnes, pares, mares i visitants, també podran afegir-se a les múltiples activitats programades, moltes de les quals fan referència al coneixement i la descoberta de noves cultures i noves maneres de manifestar les tradicions i els costums de distintes comunitats.

En aquest sentit, a banda de poder pujar a un globus aerostàtic que estarà situat al pati de l'escola, també es podrà participar a la mostra d'esmorzars d'arreu del món, degustant-los o oferint-los, visitar l'exposició fotogràfica organitzada per aquesta celebració que es basa en imatges de nens i nenes de diverses nacionalitats d'origen o participar als tallers sobre 'Jocs del món', per conèixer altres maneres de construir un espai lúdic comú amb nens i nenes, així com el taller de 'Els coixins de paper'. La festa del centre clourà amb un dinar de germanor.

El geògraf del Baix Montseny Josep M. Panareda a 'El temps de Picó' a BTV

Ahir, dijous, es va fer la primera de les entrevistes relacionades amb el Parc del Montseny

REDACCIÓ. Sant Celoni

El geògraf de Sant Celoni, Josep M. Panareda, va participar ahir, dijous, a la primera de les entrevistes que el meteoròleg Alfred Rodríguez Picó realitzarà al seu programa de Barcelona Televisió "El temps de Picó" en relació a la xarxa de Parcs Naturals.

De fet, es tracta d'una iniciativa conjunta de la Diputació de Barcelona i Barcelona TV, consistent en un seguit d'entrevistes per donar a conèixer els parcs de la Xarxa de Parcs Naturals.

Josep M. Panareda va participar al primer reportatge, d'una sèrie de cinc, que va ser enregistrat al Parc Natural del Montseny. Durant l'entrevista, Picó va demanar, al geògraf, informació relativa a aspectes com la biodiversitat del parc i la gestió d'aquest espai



Panareda i Rodríguez Picó parlen del Parc Natural del Montseny (XIPR/DIPUTACIÓ DE BARCELONA)

protegit com a mecanisme per difondre les iniciatives que s'hi estan desenvolupant

i el seu valor com a espai d'interès natural. Es preveu que els propers

programes, que s'emetràn cada dijous, se centrin en altres parcs naturals de

Catalunya. Seguiran al Parc Natural del Montseny el Parc Natural de Sant Llorenç del Munt i l'Obac, el Parc del Montnegre i el Corredor, el Parc del Garraf i el Parc de Collserola.

En tots aquests reportatges intervindran personatges relacionats estretament amb el territori al que es fa referència i a la gestió dels parcs o que estiguin participant els programes culturals i científics que es desenvolupen.

Emissions

L'emissió del programa, que també es pot seguir en directe per internet, és els dijous a dos quarts menys cinc minuts d'11 del vespre i es torna a emetre la matinal dels dijous a la dos quarts menys cinc minuts d'1 i a dos quarts menys cinc minuts de 5 de la matinal. Avui, divendres, es pot seguir el programa a tres quarts menys cinc minuts de 4 de la tarda i a les 4 menys deu minuts de la matinal. "El temps de Picó" també es difon a través de les emissores de la Xarxa de Televisions Locals.