

L'atur es va reduir fins a un punt i mig durant el mes d'abril al Baix Montseny

La taxa interanual també es redueix en mig punt tot i la regressió en alguns municipis

REDACCIÓ. Sant Celoni
La taxa d'atur al Baix Montseny va experimentar una disminució de l'1,5 per cent en el decurs del darrer mes d'abril, segons dades del Departament de Treball de la Generalitat. Les xifres confirmen la tendència que s'ha experimentat des de finals d'any si bé el mes passat es va assolir un dels percentatges de reducció de la desocupació més elevats.

D'aquesta manera, a finals de mes hi havia un total de 2.260 persones a la comarca sense feina. Això representa també, en la variació interanual, una disminució de mig punt de les xifres de desocupació.

Sant Antoni de Vilamajor, seguit de Sant Pere de Vilamajor, Santa Maria de Palautordera, Llinars del Vallès, Fogars de la Selva i Gualba, han estat els municipis que han reduït més la xifra de desocupats. En el sentit contrari, no hi ha hagut en cap municipi un creixement significatiu.

Pel que fa a la variació interanual, Hostalric, Sant Celoni, Arbúcies i Breda són els municipis que presenten uns percentatges més elevats de recuperació de llocs de treball i han reduït el nombre de desocupats entre un 22 per cent, en el

| Dades atur abril 2007 | | | | | | |
|-----------------------------|---------|--------|---------|------------|-----------|--|
| Municipi | Abril06 | Març07 | Abril07 | Dif.Mes | Dif.Any | |
| Arbúcies | 125 | 115 | 117 | -8 -6,4% | 2 1,7% | |
| Breda | 104 | 110 | 108 | 4 3,8% | -2 -1,8% | |
| Campins | 20 | 11 | 12 | -8 -40,0% | 1 9,1% | |
| Fogars de Montclús | 8 | 7 | 8 | 0 0,0% | 1 14,3% | |
| Fogars de la Selva | 59 | 57 | 53 | -6 -10,2% | -4 -7,0% | |
| Gualba | 30 | 50 | 47 | 17 56,7% | -3 -6,0% | |
| Hostalric | 160 | 122 | 124 | -36 -22,5% | 2 1,6% | |
| Llinars del Vallès | 289 | 314 | 309 | 20 6,9% | -5 -1,6% | |
| Massanes | 28 | 32 | 34 | 6 21,4% | 2 6,3% | |
| Montseny | 7 | 10 | 11 | 4 57,1% | 1 10,0% | |
| Riells i Viabrea | 123 | 122 | 119 | -4 -3,3% | -3 -2,5% | |
| Sant Antoni de Vilamajor | 142 | 166 | 158 | 16 11,3% | -8 -4,8% | |
| Sant Celoni | 582 | 537 | 534 | -48 -8,2% | -3 -0,6% | |
| Sant Esteve de Palautordera | 42 | 66 | 67 | 25 59,5% | 1 1,5% | |
| Sant Feliu de Buixalleu | 18 | 28 | 26 | 8 44,4% | -2 -7,1% | |
| Sant Pere de Vilamajor | 133 | 141 | 134 | 1 0,8% | -7 -5,0% | |
| Santa Maria de Palautordera | 310 | 305 | 299 | -11 -3,5% | -6 -2,0% | |
| Vallgorguina | 61 | 70 | 71 | 10 16,4% | 1 1,4% | |
| Villalba Sasserra | 31 | 31 | 29 | -2 -6,5% | -2 -6,5% | |
| Baix Montseny | 2272 | 2294 | 2260 | -12 -0,5% | -34 -1,5% | |

Font: Departament de Treball de la Generalitat. (L'ADBM)

cas més destacat d'Hostalric, fins a uns valors que se situen entre el 8 i el 3,5 per cent.

Tot i aquesta recuperació global de la comarca, encara hi ha força municipis que

presenten unes xifres respecte a l'any passat molt elevades d'ocupació. Així, Sant Esteve de Palautordera tenia a finals d'abril un 59 per cent més d'aturats que en el mateix mes de l'any

passat., així com Gualba (56,7 per cent), Sant Feliu de Buixalleu (44,4 per cent), Sant Antoni de Vilamajor (11,3 per cent) o Vallgorguina (16,4 per cent).

Caprabo projecta un nou centre comercial a Sant Celoni

REDACCIÓ. Sant Celoni
Caprabo projecta la construcció d'una nova superfície comercial a Sant Celoni en els propers mesos. El nou establiment estarà situat a la zona de desenvolupament del Pla del Cementiri, aproximadament davant el Parc de Bombers, on el Pla d'Ordenació d'Equipaments Comercials (POEC) municipal ja contempla la instal·lació d'equipaments lúdics i comercials. Caprabo ja ha iniciat els tràmits per instal·lar-se a la zona si bé l'autorització definitiva està condicionada a solucionar els accessos corresponents des de la carretera C-35. El projecta s'emmarca dins un pla del grup en el que preveu invertir 60 milions d'euros en l'obertura de 16 nous establiments a l'Estat i remodelar-ne 22 més per adaptar-los als anomenats 'supermercats de nova generació'. En concret, Caprabo obrirà enguany un total de 9 establiments al país, 5 dels quals seran a Barcelona i la resta, a més del nou centre de Sant Celoni, a Begues, Sentmenat i Molins de Rei. Caprabo va assolir l'any passat un volum de vendes de 2.194 milions d'euros amb un benefici net de 7,5 milions d'euros. El grup compta amb 569 establiments i 17.600 treballadors.

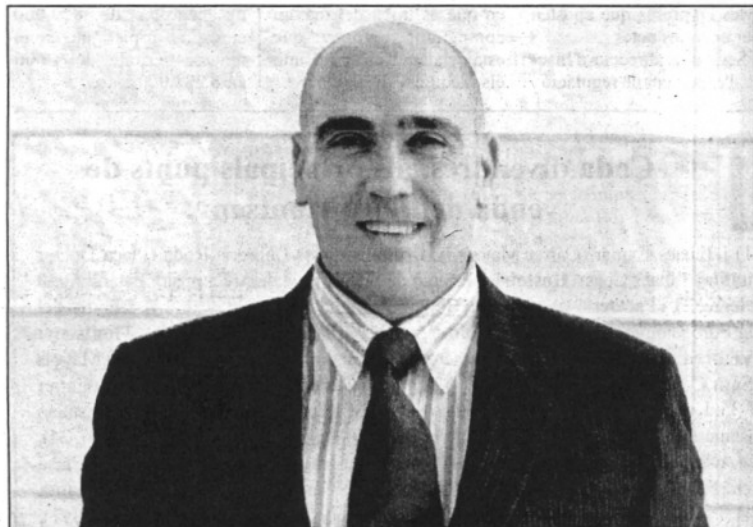

El regidor de Turisme i Comerç d'Hostalric, Josep Antoni Frias (L'ADBM)

Hostalric demana subvencions per impulsar el comerç i les activitats turístiques locals

REDACCIÓ. Hostalric
L'Ajuntament d'Hostalric ha demanat a la Generalitat una subvenció de 11.186 euros destinada a impulsar el desenvolupament econòmic local. La subvenció ha de cobrir un 70 per cent del cost de l'estudi "Identificació dels factors de situació i implantació de propostes de millora de l'ocupabilitat del teixit comercial i empresarial d'Hostalric", que té un pressupost total de 15.980 euros. El projecte, a càrrec de l'empresa Focalliza Assistència

Comercial i Màrqueting SL, s'emmarca en el programa de desenvolupament local que té com a objecte la realització de campanyes i estudis que puguin afavorir el desenvolupament del territori i el foment de l'ocupació.

En aquest mateix sentit, s'ha demanat una subvenció de 6.885 euros al Departament de Treball per cobrir un 70 per cent de les despeses de l'estudi "Proposta per a l'elaboració de continguts de l'e-ruta. Els senyors de l'aigua".