La Federación de Entidades Europa Nostra valora la recuperación de patrimonio arquitectónico

La restauración del Pont Trencat recibe un nuevo premio

JORDI PURTÍ

La restauración del Pont Trencat impulsada por la asociación Pont Romà 2000 ha recibido una nueva distinción. En esta ocasión ha sido a cargo de la Federación de Entidades Europa Nostra que defienden el patrimonio, y que han considerado esta obra merecedora del segundo premio, en la categoría de Patrimonio Arquitectónico, a la cual se han presentado 158 participantes de 32 países europeos.

Los premios se concederán en Estocolmo el próximo 8 de Junio, en el curso de una cena de gala presidida por sus majestades los reyes de Suecia junto a su hija **Madeleine**, patrona de Europa Nostra en Suecia. Representantes de los Ayuntamientos de Sant Celoni y de Santa Maria de Palautordera y de la Fundación Pont Romà 2000 también asistirán a la ceremonia.

Europa Nostra ha valorado de una forma especial la silueta elegante de los antiguos arcos del puente sobre el río Tordera, *"brillantemente estructurados en las nuevas piezas de acero, gracias a los esfuerzos altruistas de un movimiento popular"*. La Fundación Pont Romà lo formaron un grupo de personas interesadas en recuperar el puente destruido en el año 1811. Para llevar a cabo la restauración se consiguieron fondos de los Ayuntamientos de Sant Celoni y de Santa Maria de Palautordera, otras administraciones y fondos europeos.

Jordi Purtí

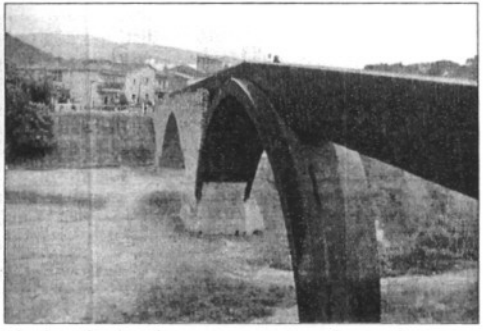

El tribunal valoró la participación popular en el proyecto de reforma.

CONCESIÓN

La ceremonia se realizará en Estocolmo el 8 de junio con la presencia de la familia real sueca

Como en otras ocasiones, esta entidad con sede en Holanda, ha tenido en cuenta de una manera especial la combinación de lo moderno con lo antiguo –la piedra y el acero- y la búsqueda de toda la información para recuperar la historia. Europa Nostra, explica que no se conoce con exactitud como era el puente original, pero valora los esfuerzos realizados tanto por los integrantes de la Fundación Pont Romà 2000 como de las instituciones locales. En este sentido también se ha tenido en cuenta la utilidad del puente que tras su reconstrucción sirve de catalizador para mejorar el ambiente degradado de los accesos al río.

Este segundo premio se unirá al galardón concedido por los premios Construmat 2005, el premio Footbridge 2005, el IX Premio Internacional Puente de Alcántara.