

Una jornada tècnica mostra la voluntat del Cercle Econòmic i Social de relançar el projecte

## Els impulsors del Museu del Bosc volen accelerar el tràmit urbanístic

Sant Celoni

EL 9 NOU

L'adequació urbanística de la zona que ha d'acollir el Museu del Bosc de Catalunya, que es projecta a Sant Celoni, està retardant el projecte. Més enllà dels condicionants econòmics, que ja incideix negativament en el calendari del projecte, una modificació en el carrer que hauria d'acollir l'equipament està implicant la redacció del projecte arquitectònic. Ho denuncia el president del Cercle Econòmic i Social del Baix Montseny, Joaquim Deulofeu.

Aquesta entitat és una de les principals impulsores d'un projecte que fa més de cinc anys que està sobre la taula, i que ja disposa de projecte museogràfic i de recursos per a un projecte arquitectònic encarregat i pressupostat (amb 400.000 euros). Aquest últim projecte està pendent, precisament, que hi hagi l'aprovació de les modificacions urbanístiques pertinents. "Som conscients que els canvis urbanístics són complexos des del punt de vista burocràtic, però és necessari que hi hagi una definició ràpida, perquè estem pendents de disposar del projecte per trobar inversors", assenyalava Joaquim Deulofeu.

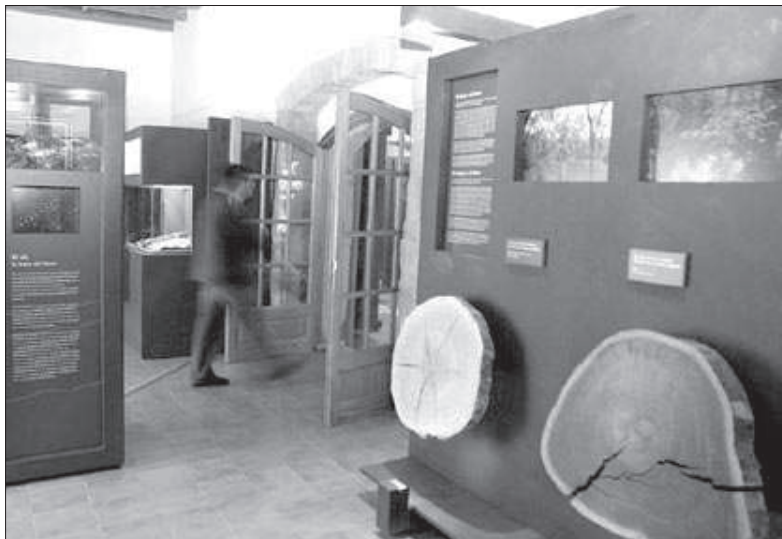

Sant Celoni va acollir, el 2008, una exposició relacionada amb el sector forestal

La partida pressupostària per elaborar el projecte arquitectònic està aprovada des de fa dos anys. "Disposar d'aquest projecte seria clau a l'hora de buscar inversors; els inversors demanen coses tangibles, i un projecte arquitectònic ho seria", reflexiona el president del Cercle.

Amb l'objectiu de conscienciar sobre la necessitat de reprendre el projecte, el Cercle va organitzar setmanes enrere una jornada sobre

"Divulgació, ciència i món forestal", que reprèn la vinculació que el Cercle busca entre el Baix Montseny i el sector forestal i que pretenia recuperar l'impuls a un projecte que el president de l'entitat qualifica com "un motor de dinamització potentíssim" per a la zona. "No estem parlant d'un projecte de Sant Celoni ni del Baix Montseny, nosaltres volem donar a aquest museu una dimensió més gran; parlem del Museu

del Bosc de Catalunya, i això implica també una voluntat de projecció europea". "No volem córrer el risc que el projecte s'esllangueixi, i és cert que sempre s'ha partit del consens i la complicitat de tots els sectors implicats, el Cercle, l'Ajuntament o la Universitat; el que volem remarcar és que per al Cercle, els ànims hi són i que aquest Museu del Bosc de Catalunya acabarà sent realitat", diu Deulofeu.

## Un projecte amb més de cinc anys de recorregut

Sant Celoni

La iniciativa de portar a Sant Celoni el Museu del Bosc de Catalunya arrenca l'any 2008, i en aquests cinc anys ha anat prenent forma. La proximitat i la vinculació de Sant Celoni amb el Montseny i el Montnegre converteixen la ciutat en una candidata perfecta per acollir un museu que, a més, aculli tota mena de tasques de recerca vinculades al món forestal. El sector ha tingut, històricament, una presència important a la població.

La iniciativa ha tingut el suport de diversos àmbits, més enllà del municipal. El món acadèmic, amb la Universitat Autònoma al capdavant, la Generalitat i personalitats com Jorg Wagensberg, director de CosmoCaixa, han pres compromís per la iniciativa. En aquest sentit, el Museu del Bosc ja té desenvolupat un projecte museogràfic i també un primer projecte constructiu, que ara s'ha de concretar.

"Sense l'esclat de la crisi, podria haver estat una realitat; ara els terminis són menys clars, però els suports que tenim ens fan tenir bones perspectives sobre possibles inversors", diu Deulofeu. El cost s'avalua en uns 10 milions.

## El ple de Sant Pere reelegix Josep Pujol com a jutge de pau

Sant Pere de Vilamajor

El ple municipal de Sant Pere de Vilamajor va reelegir Josep Pujol Puig com a jutge de pau i Jordi Barenys com a jutge de pau substitut. Tots dos jutges feia vuit anys que exercien el càrrec i han estat reelegits per la unanimitat dels regidors del ple per un altre període de quatre anys més. La decisió del ple municipal ha estat traslladada al Tribunal Superior de Justícia de Catalunya perquè ratifiqui el nomenament. Els jutjats de pau són òrgans unipersonals amb jurisdicció al terme municipal. A Catalunya, actualment, n'hi ha 897. El jutge de pau té competència en els assumptes de l'àmbit civil de quantia inferior als 90 euros (amb algunes excepcions) i assumptes penals lleus.



**VII MOSTRA DE CUINA DEL BAIX MONTSENY**

divendres  
**28 de juny de 2013**  
**Sant Celoni**  
9 del vespre plaça de la Vila

Els Avets - Mar i Terra - El Racó de Ca l'Eli - Can Pere Puyetes  
La Fonda del Montseny - Hotel Sant Bernat / Sant Marçal  
Pastisseria Vila - Pastisseria Lleonart - Pastisseria Fornés  
Vallflorida Xocolaters - Serrat de Montsoriu

**PREU 15 €**  
El tiquet inclou:  
**3 plats + postres**  
**+ beguda + cafè**

**VENDA ANTICIPADA**

**A Sant Celoni**  
Tretze Vents, Embotits Artesans El Montseny, Els Avets, Pastisseria Lleonart, Pastisseria Vila i Oficina de Turisme

**A Sant Esteve de Palautordera**  
Centre d'informació de Sant Esteve de Palautordera, Pastisseria Vallflorida i Pastisseria Vila

**A Santa Maria de Palautordera**  
Pastisseria Vallflorida i Pastisseria Fornés

www.santceloni.cat  
www.turismo-montseny.com

Ajuntament de Sant Celoni

SANTCELONI  
Bosc de Catalunya

turismoMontseny

Divendres, 28 de juny de 2013